

डिभिजन वन कार्यालय, कपिलवस्तु (कपिलबस्तु) को आ.व. २०८१।०८२ को
वार्षिक प्रतिवेदन

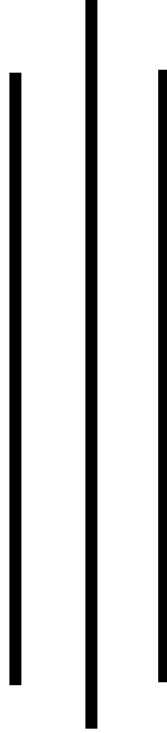

प्रकाशक

डिभिजन वन कार्यालय, कपिलवस्तु (कपिलबस्तु)

तौलिहवा

फोन नं. ०७६-५६००१४

विषयसूची

भाग १	5
जिल्लाको परिचयात्मक विवरण	5
१.१ विषय प्रवेश	5
१.२ जिल्लाको अवस्थिति	5
१.३ जिल्लाको ऐतिहासिक पृष्ठभूमी	6
१.४ सामाजिक तथा आर्थिक अवस्थाहरु	6
१.५ पुरातात्विक र पर्यटकीय महत्वपूर्ण क्षेत्र	7
१.६ जियोलोजी तथा भू-बनोट	7
१.७ जलवायु तथा वर्षा	8
१.८ भू-उपयोग	8
१.९ मौजुदा बन संगठन/संरचना	11
भाग २	19
वन र वन्यजन्तु सम्बन्धि विवरण	19
२.१ वन प्रजातिहरुको विवरण	19
२.२ वन्यजन्तुहरुको विवरण	21
भाग ३	23
जिल्लामा संचालित कृयाकलापहरुको प्रगति विवरण	23
३.१ बृक्षारोपण	23
३.२ बन व्यवस्थापन	33
३.३ वन विकास तथा वन व्यवस्थापनका कृयाकलापहरु	40
३.४ अन्य वन व्यवस्थापनका कृयाकलापहरु	41
३.५ वन पैदावारमा आधारित उद्योगहरुको विवरण	42
३.६ विरुवा उत्पादन तथा वितरण सम्बन्धिको विवरण	42
भाग ४	45
आ.व. २०८१।०८२ को वार्षिक कार्यक्रमको प्रगति विवरण	45
४.१ कार्यक्रमगत प्रगति	45
४.२ राजस्व संकलन तथा रोजगारी विवरण	47

अनुसूचीहरू	52
अनुसूची १: कपिलवस्तु जिल्लामा रहेका विद्यमान जातजतीहरूको विस्तृत विवरण	52
अनुसूची २: आ.व. २०८१।०८२ मा भएको वृक्षारोपणको विस्तृत विवरण	56
अनुसूची ३: आ.व. २०८१।०८२ को वन डढेलो सम्बन्धि विस्तृत विवरण	58
अनुसूची ४: सामुदायिक वनको विस्तृत विवरण	59
अनुसूची ५: वन सम्बर्द्धन प्रणालीमा आधारित वन व्यवस्थापन कार्ययोजनाको कार्यान्वयन भएका सामुदायिक वनहरूको विवरण	63
अनुसूची ६: थिनिङ्ग तथा सुधार कटान योजना तयार भएका सामुदायिक वनहरूको विवरण	67
अनुसूची ७: साझेदारी वनको थिनिङ्ग तथा सुधार कटान योजना सम्बन्धि विवरण	69
अनुसूची ८: निजी वन सम्बन्धि विस्तृत विवरण	70
अनुसूची ९: सामुदायिक वनबाट उत्पादन भएका काठ दाउरा सम्बन्धि विस्तृत विवरण	71
अनुसूची १०: वन पैदावार विक्रि सम्बन्धि विस्तृत विवरण	79
अनुसूची ११: आपूर्ति समितिमा प्राप्त भएको काठ र दाउराको विवरण	82
अनुसूची १२: आपूर्ति समितिबाट विक्रिवितरण भएको काठ र दाउराको विवरण	84
अनुसूची १३: आपूर्ति समितिमा हाल मौज्दात रहेको काठ र दाउराको विवरण	85
अनुसूची १४: वन पैदावारमा आधारित उद्योगहरूको विस्तृत विवरण	86
अनुसूची १५: आ.व. २०८१।०८२ मा सम्पादित केही कृयाकलापका फोटोहरू	100

प्राक्कथन

कपिलवस्तु जिल्ला लुम्बिनी प्रदेश अन्तर्गत अवस्थित तराई जिल्ला मध्येको एक हो । यस जिल्लाको पूर्वमा रुपन्देही जिल्ला, पश्चिममा दाङ जिल्ला र भारतको उत्तर प्रदेशको बलरामपुर जिल्ला, उत्तरमा अर्घाखाँची र दक्षिणमा भारतको उत्तर प्रदेशको सिद्धार्थ नगर जिल्ला पर्दछ । वि.सं. २०३७ साल देखि जिल्ला वन कार्यालयको रूपमा रहदै आएकोमा देश संघीय संरचनामा



गएपश्चात डिभिजन वन कार्यालयको रूपमा मिति २०७५।०४।२७ मा स्थापना भएको हो । कपिलवस्तु जिल्लालाई दुई भागमा विभाजन गरी दुई वटा डिभिजन वन कार्यालयको स्थापना गरिएको छ । बुद्धभूमि नगरपालिका वडा नं. ३ मा रहेको गुडरुङ्ग खोलालाई सिमाना मानि उक्त खोलाको पश्चिम दाङ जिल्लाको सिमाना सम्म डिभिजन वन कार्यालय, गौतमबुद्ध र पुर्व रुपन्देही जिल्लाको सिमाना सम्म यस डिभिजन वन कार्यालयको रूपमा विभाजन गरिएको छ । यस डिभिजन वन कार्यालय अन्तर्गत ६ वटा सब-डिभिजन वन कार्यालयहरू रहेका छन् । डिभिजन वन कार्यालयले प्रचलित संघिय एवं प्रदेशका वन ऐन तथा कानूनको अधिनमा रही मुख्यतया वन व्यवस्थापन, संरक्षण तथा सदुपयोग सम्बन्धि कार्य गर्दै आएको छ । वन ऐन तथा नियमावलीमा व्यवस्था भए अनुरूप यस कार्यालयले आफ्नो कार्यक्षेत्र भित्र रहेका राष्ट्रिय वनश्रोतलाई समुदायमा आधारित वन (सामुदायिक वन, साझेदारी वन, धार्मिक वन र कवुलियती वन) एवं सरकारद्वारा व्यवस्थित वनको रूपमा व्यवस्थापन गर्दै आएको छ । मौजुदा वन संगठनमा रहेका कर्मचारी, शशस्त्र वन रक्षकहरूको परिचालन गरी उपभोक्ता समुहहरूको सहभागितामा नियमित वन गस्ती परिचालन, अतिक्रमण नियन्त्रण तथा व्यवस्थापन, वन डढेलो नियन्त्रण, चरिचरण नियन्त्रण, वन पैदावर चोरी निकाशी नियन्त्रण, वन्यजन्तु चोरी शिकारी नियन्त्रण लगायतका वन संरक्षणका कार्यहरू प्रभावकारी रूपमा संचालन भई आएको छ ।

वनको दिगो व्यवस्थापन, संरक्षण तथा सदुपयोगको लागि यस कार्यालयमा हाल मुख्य रूपमा प्रदेश सरकार र संघिय सरकारबाट हस्तान्तरित २ प्रकारका कार्यक्रमहरू संचालनमा रहेका छन् । यस कार्यालयबाट चालु आ.व. २०८१।०८२ मा सम्पादन भएका कार्यक्रम तथा कृयाकलापहरू सम्बन्धि तथ्यांकहरूलाई समावेश गरि यस वार्षिक पुस्तिका तयार गरिएको छ ।

अन्त्यमा, विभिन्न तथ्याङ्कहरूलाई संकलन, सम्पादन एवं विश्लेषण गरि यस प्रकाशनलाई मुर्त रूप प्रदान गर्ने कार्यमा सहयोग गर्ने सम्पूर्ण कर्मचारीहरूलाई हृदय देखि धन्यवाद तथा आभार व्यक्त गर्दछु ।

ईश्वरी प्रसाद पौडेल

सिनियर डिभिजनल वन अधिकृत

भाग १

जिल्लाको परिचयात्मक विवरण

१.१ बिषय प्रवेश

विभिन्न किसिमका श्रोतहरू मध्ये वन क्षेत्र एक महत्वपूर्ण नविकरणीय प्राकृतिक श्रोत हो । वन क्षेत्रको संरक्षण, व्यवस्थापन तथा सदुपयोग गरी वातावरणीय सन्तुलन कायम गर्दै स्थानीय तथा राष्ट्रिय अर्थतन्त्रमा योगदान गर्ने मुख्य जिम्मेवारी तथा भूमिका वन कार्यालयको हो । वि.सं. २०४० सालमा बिकेन्द्रिकरणको संरचना अनुसार मेल खाने गरि यस कपिलबस्तु जिल्लामा पनि जिल्ला वन कार्यालयको स्थापना गरि ३ वटा ईलाका वन कार्यालय र १५ वटा रेन्ज पोष्टको स्थापना गरि वनको संरक्षण व्यवस्थापन र विकास गर्दै आईरहेकोमा नेपालको संविधान २०७२ जाँरि भएपश्चात संघियता कार्यान्वयन गर्ने क्रममा सामान्य प्रशासन मन्त्रालय प्रदेश उद्योग, पर्यटन, वन तथा वातावरण मन्त्रालय मातहत रहने निकायहरूको संगठन तथा व्यवस्थापन सर्भेक्षण प्रतिवेदन २०७५ अनुसार कपिलबस्तु जिल्लालाई २ वटा डिभिजन वन कार्यालय बनाई दुवै वटा डिभिजन अन्तर्गत ६/६ वटा सब डिभिजन वन कार्यालय रहने गरि नयाँ संगठन संरचना निर्धारण गरि सोहि बमोजिम डिभिजन वन कार्यालय कपिलबस्तु (कपिलबस्तु) को स्थापना भएको हो । यस डिभिजनले ३ वटा नगरपालिका (बुद्धभूमी न.पा. वडा नंम्बर १,२,४,५,६,७ र १०; कपिलबस्तु र बाणगंगा) र ३ वटा गाउँपालिका (मायादेवी, यशोधरा, शुद्धोधन) भित्र पर्ने वन क्षेत्रको संरक्षण व्यवस्थापन र विकास गर्दै आएको छ । लुम्बिनी प्रदेश सरकार वन तथा वातावरण मन्त्रालयबाट प्राप्त बार्षिक कार्यक्रम समेत प्रभावकारी रूपमा कार्यान्वयन गर्दै आईरहेको र यस कार्यालयबाट बर्ष भरि सम्पादित वन संरक्षण व्यवस्थापन एवं विकासका गतिविधिहरू बार्षिक प्रतिवेदन मार्फत प्रकाशन गर्दै आईरहेकोमा आ.व. २०८१।०८२ मा सम्पन्न गरिएको क्रियाकलापहरूको विवरण यस बार्षिक प्रतिवेदन मार्फत प्रकाशन गरिएको हो ।

१.२ जिल्लाको अवस्थिति

शान्तिका अग्रदूत गौतमबुद्धको गृह जिल्लाको रूपमा परिचित कपिलबस्तु लुम्बिनी प्रदेशको १२ वटा जिल्लाहरू मध्येको एक हो । नेपालको भौगोलिक अवस्था अनुसार पश्चिम तराईमा यो जिल्ला समुन्द्र सतहबाट ९० मिटर देखि ८२४ मिटरको उचाईमा रहेको छ । यस जिल्लाको क्षेत्रफल १७३८ बर्ग कि.मी. रहेको छ यस जिल्ला २७°२५' देखि २७°४९' उत्तरी अक्षांश र ८२°४१' देखि ८३°१४' पूर्वी देशान्तरमा पर्दछ । यस जिल्लाको उत्तरी सिमाना चुरे रहेता पनि अर्घाखांची

जिल्लाको सिमानाले चुरेको फेदी सम्म नै ओगटेको हुदा यस जिल्लाको अधिकांस क्षेत्र समथर रहेको छ । यस जिल्लाको उत्तरी भागमा कतै ज्यादै भिरालो, कमजोर सिवालिक पहाड रहेको छ भने पहाडको फेदी देखि भारतको सिमाना सम्मको भाग समथर रहेको छ । भू-वनोटको आधारमा यस जिल्लालाई चुरे क्षेत्र, भावर क्षेत्र र तराई क्षेत्र गरि ३ भागमा वर्गीकरण गर्न सकिन्छ । यस जिल्लाको पूर्वमा रुपन्देही जिल्ला, पश्चिममा दाङ जिल्ला र भारतको उत्तर प्रदेशको बलरामपुर जिल्ला, उत्तरमा अर्घाखांची र दक्षिणमा भारतको उत्तर प्रदेशको सिद्धार्थ नगर जिल्ला पर्दछ ।

१.३ जिल्लाको ऐतिहासिक पृष्ठभूमि

भगवान गौतम बुद्धका बुवा राजा शुद्धोधनको राज्यको रूपमा परिचित प्राचिन कपिलवस्तुको नामबाट यस जिल्ला परिचित रहेको छ । यस जिल्लाको वर्तमान सदरमुकाम तौलिहवा बजारबाट ३ कि.मी. उत्तरमा राजा शुद्धोधनको राजप्रसाद रहेको तथ्य उक्त क्षेत्रमा पाईएको पुरातात्विक भग्नावशेषबाट स्पष्ट हुन्छ । यस जिल्लाको सदरमुकाम स्थित तौलेश्वर महादेवको मन्दिरको नामबाट तौलिहवा प्रख्यात छ । यस मन्दिरको परिसरमा रहेको बजार नै तौलिहवा बजार हो । यस बाहेक जिल्लाको दक्षिण पश्चिममा अवस्थित कृष्णनगर अर्को पुरानो ठुलो बजार हो, जुन कपिलवस्तुको पश्चिमी भेग तथा राप्ती अञ्चलको पूर्वि भेगका जनताले उपयोग गर्ने मुख्य बजारको रूपमा चर्चित छ र कृष्णनगर नाका उक्त भेग तर्फको भारतसँग बजार सम्पर्क हुने प्रमुख नाका पनि हो । पुर्व पश्चिम राजमार्ग (लोकमार्ग) को निर्माण पश्चात यस जिल्लाको उत्तरी भेगमा पहाडबाट बसाई सरि बसोबास गर्ने क्रममा राजमार्गका चोकहरुमा बजारहरुको विस्तार भएको छ । चन्द्रौटा, गोरुसिङ्गे, ४ नं. जितपुर समेत हालका चर्चित बजारहरु हुन । कर्णाली तथा सुदुर पश्चिम प्रदेशबाट गण्डकी, काठमान्डौ तथा पुर्व जाने हाल सम्मको सबै सडक मार्गहरु कपिलवस्तु जिल्ला भएर नै गएको छ ।

१.४ सामाजिक तथा आर्थिक अवस्थाहरु

१.४.१ जनसंख्या

राष्ट्रिय जनगणना, २०७८ अनुसार यस जिल्लामा पुरुष जनसंख्या ३,३४,६८७ (४९.००%) र महिला जनसंख्या ३,४८,२७४ (५१.००%) गरी कुल जम्मा ६,८२,९६१ जनसंख्या रहेको छ । त्यसै गरी लैङ्गिक अनुपात (प्रति सय महिलामा पुरुषको संख्या) ९६.१० रहेको छ । यस जिल्लाको जनसंख्या बृद्धिदर १.७० % रहेको छ भने जनघनत्व ३९३ जना प्रति वर्ग किलोमिटर रहेको छ । परिवारको औसत आकार ५.६ रहेको छ भने यस जिल्लामा जम्मा १,२१,९४६ परिवार बसोबास गरेको तथ्याङ्कबाट देखिन्छ । ५ वर्ष वा सो भन्दा बढी उमेरको साक्षरता दर जम्मा ७१.८२% (पुरुष ७९.६३%, महिला ६४.३७%) रहेको छ ।

१.४.२ जातजाति

राष्ट्रिय जनगणना, २०७८ अनुसार यस जिल्लामा पुरुष ३३४६८७ जना र महिला ३४८२७४ जना गरी कूल जम्मा ६८२९६१ जना जनसंख्या रहेको छ । जसमध्ये सबैभन्दा बढी मुसलमान (१७.४०%), थारु (११%), यादव (९.७८%), ब्राह्मण पहाड (७.३०%) र कुर्मी (६.२१%) प्रमुख पाँच जातिय समुह रहेका छन् । यस जिल्लाका जातजातीहरुको विस्तृत विवरण [अनुसूची-१](#) मा राखिएको छ ।

१.५ पुरातात्विक र पर्यटकीय महत्वपूर्ण क्षेत्र

भगवान गौतम बुद्धको तिलौराकोट दरवार लगायत भगवान गौतम बुद्धसँग सम्बन्धित स्थलहरु मध्ये पहिचान भएका ६० वटा पुरातात्विक स्थलहरु यस जिल्ला भित्र रहेको छ । जसमध्ये कुदान, गोटिहवा, सगरहवा, निग्लीहवा, डेरवा, अरौराकोट, सिसहनिया आदी मुख्य हुन् । मानव निर्मित चर्चित जगदिशपुर ताल पनि यस जिल्लामा अवस्थित रहेको छ । यसको २२५ हे. क्षेत्रफल सहितको क्षेत्र अगस्ट १३, सन् २००३ मा साईट नं. १३१५ को रूपमा विश्व रामसार सूचिमा सुचिकृत भएको थियो । यो तालबाट जिल्लाका साविकका १३ गा.वि.स. र १ न.पा.को करिव ६२०० हे. क्षेत्रमा सिचाइ सुविधा पुगेको छ । यस तालमा ११८ प्रजातीका चराहरु विचरण गर्ने गरेको पाइएको छ । यस लगायत यस जिल्लामा अन्य केहि तालहरु पनि छन् जुन व्यवस्थापन गर्न सकिएमा पर्यटकीय महत्व बोक्न सकिने देखिन्छ । धार्मिक महत्वको दृष्टिले यस जिल्लामा भगवान बुद्धसँग सम्बन्धित स्थल लगायत, तौलिहवा स्थित तौलेश्वर मन्दिर, वाणगंगा नदीमा रहेको रामघाट, श्रृङ्गीघाट आदी छन् । यस्तै समयमाई, ताम्रेश्वर महादेव, शिवगढी, लक्ष्मणघाट आदि यहाका धार्मिक एवं सास्कृतिक सम्पदाहरु हुन् ।

१.६ जियोलोजी तथा भू-बनोट

कपिलवस्तु जिल्लाको उत्तरी भू-भाग चुरे क्षेत्रले ओगटेको छ, जुन विभिन्न किसिमका Sand stone/Lime stone वाट बनेको छ । दक्षिणी क्षेत्र भने समथर तराई भाग रहेको छ । तराई क्षेत्र Silty loamy/Sandy loam ले बनेको छ । समथर भू-भागले ओगटेको यो क्षेत्र अति उरवर्शील रहेकोले कृषिबालीको लागि अत्यन्त महत्वपूर्ण रहेको छ । जिल्लाको दक्षिणी क्षेत्रमा नदीले उत्तर तर्फबाट बगाई ल्याएको मलिलो पांगो माटो पाईन्छ । यो बढी उर्वरा शक्ति भएको माटो भएको हुनाले यस क्षेत्रमा जमिनको उत्पादकत्व तुलनात्मक रूपमा बढी भएको पाईन्छ । मध्ये भागमा बालुवा, ढुंगा र ग्रेगरवाट बनेको बलौटे माटो पाईन्छ भने उत्तरतर्फ फुस्रो माटो अधिक पाईन्छ । खेतिपातीका दृष्टिले यो माटो कमजोर मानिन्छ । यस जिल्लाका करिव ८६.८०% भाग ३०० मि.

भन्दा कम, १२% भाग ३००-१००० मि. र १.२% भाग १००० मि. भन्दा बढी उचाईका रहेका छन् ।

१.७ जलवायु तथा वर्षा

यस जिल्लाको अधिकांश भू भाग समथर तराई क्षेत्र भएको हुंदा यहाँको जलवायु उष्ण रहेको छ । यस जिल्लामा वार्षिक सरदर १२८५ मि.मी. वर्षा हुन्छ । अषाढ महिना देखि आश्विन महिना सम्म वर्षा हुने यस जिल्लाको औषत अधिकतम तापक्रम ४२ डि. सेल्सियस रहेको छ भने औसत न्यूनतम तापक्रम ६.४ डि. सेल्सियस सम्म झर्दछ । यहाँ बेशाख-जेष्ठ महिनामा अधिक गर्मी रहन्छ भने पौष माघमा महिना जाडोको समय हो । जाडोको मौसममा शित लहरले गर्दा निकै जाडो हुने गर्दछ र न्यूनतम तापक्रम ३ डि. सेल्सियस भन्दा पनि तल झर्ने गरेको छ ।

१.८ भू-उपयोग

वन अनुसन्धान तथा सर्वेक्षण विभागको सन् २०१४ को प्रतिवेदन अनुसार कपिलवस्तु जिल्लामा ५९०२५ हेक्टर वनक्षेत्र, १९४४ हेक्टर अन्य काष्ठ तथा बुट्यान क्षेत्र, १६६ हेक्टर बुट्यान क्षेत्र र १,०४,१६७ हेक्टर अन्य क्षेत्र रहेको छ । जिल्ला विकास समितिको कार्यालय कपिलवस्तुको सातौँ जिल्ला विकास योजना अनुसार यस जिल्लाको कुल क्षेत्रफल १७३८०० हे. मध्ये ८३००० हे. (४७.७५%) खेतीयोग्य जमिन र ७३००० हे. (४२%) वन क्षेत्र जनाएको छ । LRMP, १९७९ अनुसार यस जिल्लाको कुल क्षेत्रफल १६५१३२ हे. जनाएको छ जसमध्ये ४१.४४ प्रतिशतमा वन रहेको जनाएको देखिन्छ । Satellite Imagery, २००१ अनुसार यस जिल्लामा ६२२११ हे. वन क्षेत्र रहेको जनाएको छ, जसमध्ये १८६६० हे. (३०%) भिरालो क्षेत्रमा पर्दछ भने ४३५५१ हे. (७०%) समतल क्षेत्रमा पर्दछ । LRMP, १९७९ अनुसार यस जिल्लाको भू-उपयोग स्थिती तल उल्लेखित तालिका अनुसार रहेको छ । जसमा अर्घाखाँची जिल्लासंगको विवादित क्षेत्र (करिव १२००० हे.) लाई समावेश गरिएको छैन ।

तालिका १: जिल्लाको भू-उपयोगको स्थिती

क्र. सं.	विवरण	क्षेत्रफल (हेक्टरमा)	प्रतिशत
१	वन क्षेत्र	५९,०२५	३५.७४
२	अन्य काष्ठ तथा बुट्यान क्षेत्र	१९४४	१.१८
३	अन्य क्षेत्र	१०४,१६७	६३.०८
कुल जम्मा		१६५,१३६	१००
स्रोत: DFRS, २०१५. State of Nepal's Forests. Forest Resource Assessment (FRA) Nepal, Department of Forest Research and Survey (DFRS). Kathmandu, Nepal.			

क्र.सं.	विवरण	क्षेत्रफल (हेक्टरमा)	प्रतिशत
१	कृषि एवं आवादी क्षेत्र	९२,२६८	६०.२३
२	खुद वन क्षेत्र	५६९१५	३७.१५
३	घांसे मैदान झाडी बुट्यान	८३३	०.५४
४	नदी, ताल, तलैया	३८०	०.२५
५	बालुवा, गोग्रान र हुंग्यान क्षेत्र	२६३१	१.७२
६	बस्ति क्षेत्र, निर्माण क्षेत्र	१६७	०.११
कुल जम्मा		१,५३१९४	१००
स्रोत: LRMP, १९७९ र Satellite Imagery, २००१			

तालिका २: सब डिभिजन वन कार्यालय र स्थानिय तह अनुसारको भू-उपयोगको अवस्था

सब डि.व.का.को नाम	स्थानिय तह	भू-उपयोग प्रकार (हे.)				
		वन क्षेत्र	झाडि बुट्यान क्षेत्र	सार्वजनिक वन क्षेत्र	वन वाँहिकका क्षेत्र	जम्मा
वडहरा	बुद्धभुमि न.पा.	३८९५.५५		१८४.७६	७०१५.६३	११०९५.९३
चेतरादेइ	बुद्धभुमि न.पा.	२२३६.४६	२९.२८	१०५.९९	२२६.४०	२५९८.१३
	कपिलवस्तु न.पा.	४२७.७९	१७.६२	२८.४५	१३२१९.७६	१३६९३.६२
	मायादेवी गा.पा.				७३७१.०१	७३७११.०१
	यशोधरा गा.पा.				६७४०.७६	६७४९.७६
गोरुसिगौं	वाणगंगा न.पा.	४९३१.७४	१४.७२	१२.०८	११५६.६४	६११५.१८
	बुद्धभुमि न.पा.	३१४७.५७			१४४.३२	३२९१.८९
मोतिपुर	वाणगंगा न.पा.	२४१७.६४	५८.१९	४८.७२	३५२५.८७	६०५०.४२
पटना	वाणगंगा न.पा.	१४८६.२९		१०४.६६	३९२२.०६	५५१३.०१
	मायादेवी गा.पा.	२१.७०			१४४५.७१	१४६७.४१
	शुद्धोधन गा.पा.				९१६९.८९	९१६९.८९
पिपरा	वाणगंगा न.पा.	२११२.०८		७८.७१	३५०६.९८	५६९७.७७
जम्मा		२०६७६.८३	११९.८२	५६३.३६	५७४४५.०३	७८८०५.०४

नोट केही सामुदायिक वनहरूको सिमाना एक-आपसमा ओभरल्याप भएको हुन सक्ने हुँदा सामुदायिक/साझेदारी लगायतको वनको कूल क्षेत्रफल र उपरोक्तानुसार वनको क्षेत्रफलमा केही फरक पर्न गएको छ ।

तालिका ३: स्थानिय तह अनुसारको वक्षेत्र विवरण

क्र.सं.	स्थानिय तह	जम्मा क्षेत्रफल(हे.)	वनक्षेत्र (हे.)	वनक्षेत्र (%)	कैफियत
१	विजयनगर गा.पा.	१७२६२	८१२१	१३.४३	
२	मायादेवी गा.पा.	८८३०	२२	०.०४	
३	शुद्धोधन गा.पा.	९१४६	०	०.००	
४	यशोधरा गा.पा.	६७३७	०	०.००	
५	वाणगंगा न.पा.	२३३०६	१११९६	१८.५२	
६	बुद्धभूमी न.पा.	३६५६५	२३७७९	३९.३४	
७	कपिलवस्तु न.पा.	१३६५३	४७४	०.७८	
८	कृष्णनगर न.पा.	९६३४	०	०.००	
९	महाराजगंज न.पा.	१११९०	८	०.०१	
१०	शिवराज न.पा.	२८३१९	१६८४८	२७.८७	
जम्मा		१६४६४२	६०४४८	१००.००	
<p>स्रोत: DFRS, 2018. Forest Cover Maps of Local Levels (753) of Nepal. Department of Forest Research and Survey (DFRS), Kathmandu, Nepal.</p>					

१.९ मौजुदा बन संगठन/संरचना

डिभिजन वन कार्यालय, कपिलबस्तु (कपिलबस्तु) को संगठन/संरचना निम्नानुसार रहेका छन् ।

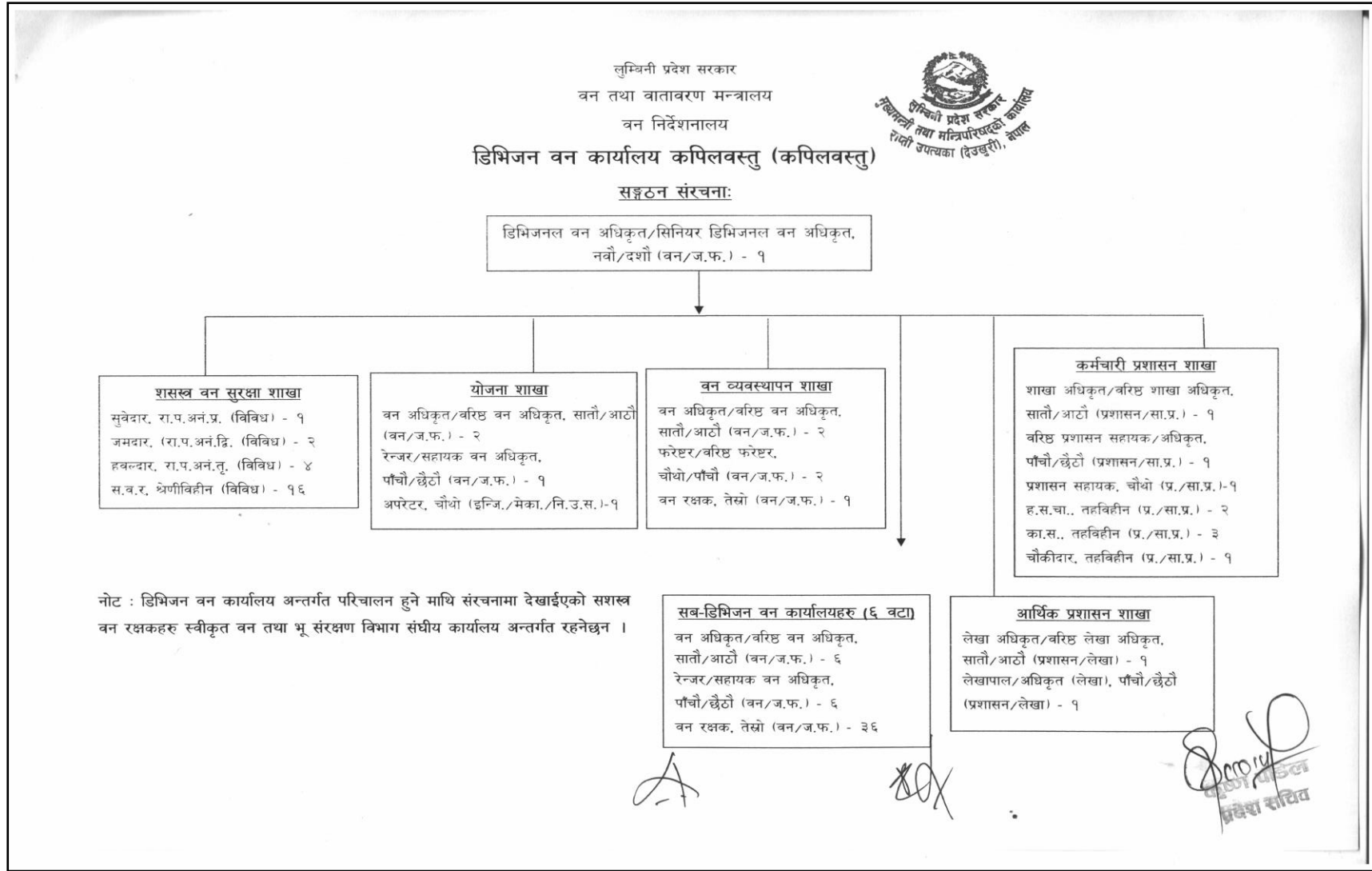

तालिका ४: कार्यालयको दरबन्दी विवरण र पदपूर्तिको अवस्था (करार समेत)

क्र.सं.	पद नाम	तह	सेवा	समूह	कूल स्वीकृत दरबन्दी	पदपूर्ति	रिक्त दरबन्दी संख्या	कैफियत
१	सिनियर डिभिजनल वन अधिकृत/ डिभिजनल वन अधिकृत	नवौं/दशौं	वन	ज.फ.	१	१	०	
२	वन अधिकृत/वरिष्ठ वन अधिकृत	सातौं/आठौं	वन	ज.फ.	१०	१०	०	
३	शाखा अधिकृत/वरिष्ठ शाखा अधिकृत	सातौं/आठौं	प्रशासन	सा.प्र.	१	०	१	
४	लेखा अधिकृत/वरिष्ठ लेखा अधिकृत	सातौं/आठौं	प्रशासन	लेखा	१	०	१	
५	रेञ्जर/सहायक वन अधिकृत	पाचौं/छैठौं	वन	ज.फ.	७	३	४	
६	वरिष्ठ प्रशासन सहायक/अधिकृत	पाचौं/छैठौं	प्रशासन	सा.प्र.	१	१	०	
७	लेखापाल/अधिकृत लेखा	पाचौं/छैठौं	प्रशासन	लेखा	१	१	०	
८	प्रशासन सहायक/वरिष्ठ प्र.स.	चौथो/पाचौं	प्रशासन	सा.प्र.	१	१	०	तहवृद्धि
९	फरेष्टर/वरिष्ठ फरेष्टर	चौथो/पाचौं	वन	ज.फ.	२	७	०	७ कार्यरत
१०	अपरेटर	चौथो/पाचौं	इन्जी	मे.ई.	१	०	१	
११	वन रक्षक	तेस्रो	वन	ज.फ.	३७	२७	१०	
१२	कार्यालय सहयोगी	तह विहीन	प्रशासन	सा.प्र.	३	३	०	२ करार
१३	हलुका सवारी चालक	तह विहीन	ईन्जि.	मे.ई.	२	२	०	
१४	सुवेदार	रा.प.अन.प्र	विविध	विविध	१	०	१	
१५	जमदार	रा.प.अन.द्वि	विविध	विविध	२	४	०	४ कार्यरत
१६	हवलदार	रा.प.अन.तृ	विविध	विविध	४	०	४	
१७	सशस्त्र वन रक्षक सिपाही	श्रेणी विहिन	विविध	विविध	१६	१८	०	१८ करार
१८	चौकीदार	तह विहीन	प्रशासन	सा.प्र.	१	१	०	१ करार
जम्मा दरबन्दी					९२	७९	२२	

तालिका ५ : डिभिजन वन कार्यालय, कपिलवस्तु (कपिलवस्तु) अन्तर्गत कार्यरत कर्मचारीहरुको विवरण

डिभिजन वन कार्यालय, कपिलवस्तु (कपिलवस्तु) तौलिहवामा कार्यरत कर्मचारीको विवरण					
सि.नं.	पद/तह	कर्मचारीको नाम थर	स्थायी ठेगाना	सम्पर्क नं.	स्थायी/ करार
१	सिनीयर डिभिजनल वन अधिकृत /दशौं	श्री ईश्वरी प्रसाद पौडेल	वर्दघाट न.पा. ६, नवलपरासी (व.सु.प.)	९८५७०५४३१७	स्थायी
२	वरिष्ठ वन अधिकृत/आठौं	श्री मदन प्रसाद ढुङ्गाना	गंगा जमुना गा.पा.६ धादिङ	९८४७०३४३९३	स्थायी
३	वरिष्ठ वन अधिकृत/आठौं	श्री शिवनन्दन साह	लाहान न.पा. १९ सिराहा	९८४८५८३९२७	स्थायी
४	वरिष्ठ वन अधिकृत/आठौं	श्री सन्त बहादुर थिङ	वागमती गा.पा. २ मकवानपुर	९८६९५५३१९	स्थायी
५	वरिष्ठ वन अधिकृत/आठौं	श्री यादव प्रसाद सापकोटा	अर्जुन चौपारी गा.पा.५ स्याङ्जा	९८५६०३५२५५	स्थायी
६	वरिष्ठ वन अधिकृत/आठौं	श्री शशी श्रेष्ठ	वागमती गा.पा. २ मकवानपुर	९८४४३२४५४४	स्थायी
७	अधिकृत/छैटौं	श्री खिमराज पौडेल	वाणगंगा न.पा. २ कपिलवस्तु	९८४७१८२२९५	स्थायी
८	अधिकृत लेखा/छैटौं	श्री गोविन्द तेली	कपिलवस्तु न.पा.१२ कपिलवस्तु	९८४८०१४३८९	स्थायी
९	अधिकृत/छैटौं	श्री विजय बहादुर सि.टी.	वाणगंगा न.पा. ४, कपिलवस्तु	९८५७०५०५७५	स्थायी
१०	वरिष्ठ फरेष्टर/पाचौं	श्री सान्त्रानी चालिसे	वाणगंगा न.पा. ११, कपिलवस्तु	९८४७५९३०१३	स्थायी
११	जमदार, रा.प.अनं. द्वितीय	श्री जैसराम यादव	क. व. न.पा. ९, कपिलवस्तु	९८४७०८२४७५	स्थायी
१२	वन रक्षक/तेस्रो	श्री शारदा पोख्रेल	कपिलवस्तु न.पा. ९, कपिलवस्तु	९८४१२८५२१६	स्थायी
१३	ह. स. चा. रा.प.अनं. पाचौं	श्री ईन्द्र प्रसाद चौधरी	राप्ती गा.पा. ६, दाङ	९८४७४५२२५३	स्थायी
१४	का. स. रा.प.अनं. पाचौं	श्री किरण कुमार तमोली	कपिलवस्तु न.पा. १, कपिलवस्तु	९८४७०८२१४२	स्थायी
१५	स.व.र.सिपाही	श्री कुलबहादुर थापा	बुटवल उ.म.न.पा. १३, रुपन्देही	९८१६६६०४०५	करार
१६	स.व.र.सिपाही	श्री कमल मल्ल	वाणगंगा न.पा. २, कपिलवस्तु	९८४७०६६६७९	करार

१७	स.व.र.सिपाही	श्री नन्दबहादुर चौहान	बुद्धभूमि न.पा. ९, कपिलवस्तु	९८४५५१५०४४	करार
१८	स.व.र.सिपाही	श्री होमबहादुर थापा	वाणगंगा न.पा. २, कपिलवस्तु	९८४१४१८६५२	करार
१९	स.व.र.सिपाही	श्री विष्णुराम सुनार	बुद्धभूमि न.पा. २, कपिलवस्तु	९८४७४९३८७२	करार
२०	स.व.र.सिपाही	श्री लेखबहादुर खड्का क	सैनामैना न.पा. १०, रुपन्देही	९८६७२०९२३०	करार
२१	स.व.र.सिपाही	श्री सुरेन्द्र बहादुर क्षेत्री	वाणगंगा न.पा. ४, कपिलवस्तु	९८४७१९४८८४	करार
२२	स.व.र.सिपाही	श्री टेक बहादुर सिंजाली	बुटवल उ.म.न.पा ११, रुपन्देही	९८६७४०३०६८	करार
२३	चौकीदार	श्री रमेश जवाली	क. व. न.पा ३, कपिलवस्तु	९८४७५११५४९	करार
२४	का.स.	श्री सुनिता मगर	बुद्धभूमि न.पा. १ कपिलवस्तु	९८१७५४५१३३	करार
२५	का.स.	श्री बद्री प्रसाद कुर्मी	क.व. न.पा. ११ कपिलवस्तु	९८१७५३५४६४	करार
२६	का.स.	श्री किस्लावती धोविनी	क.व. न.पा. ०२ कपिलवस्तु	९८१७४४७१९०	करार (आपूर्ती)

सब-डिभिजन वन कार्यालय, चेतारादेई, कपिलवस्तुमा कार्यरत कर्मचारीको विवरणः

सि.नं.	पद /तह	कर्मचारीको नाम थर	स्थायी ठेगाना	सम्पर्क नं.	स्थायी/ करार
१	सहायक वन अधिकृत/छैटौ	श्री दीपक कुमार चौधरी	वाणगंगा न.पा.५ कपिलवस्तु	९८४८४२३२४१	स्थायी
२	फरेष्टर /चौथो	श्री रामगोपाल त्रिपाठी	कृष्णनगर न.पा.५ कपिलवस्तु	९८४७२०७६९७	स्थायी
३	वन रक्षक/तेस्रो	श्री लखपति यादव	कपिलवस्तु न.पा. ४, कपिलवस्तु	९८४७०८२२८१	स्थायी
४	वन रक्षक/तेस्रो	श्री राम निवास हरिजन	कपिलवस्तु न.पा. १४, कपिलवस्तु	९८४७२१२५५९	स्थायी
५	वन रक्षक/तेस्रो	श्री रामपुजारी यादव	शुद्धोधन गा.पा. ३, कपिलवस्तु	९८११४३१५१३	स्थायी
६	वन रक्षक/तेस्रो	श्री तौलेश्वर यादव	बुद्धभूमि न.पा. १०, कपिलवस्तु	९८४७०६१४०३	स्थायी
७	वन रक्षक/तेस्रो	श्री संजय केवट	बुद्धभूमि न.पा. १०, कपिलवस्तु	९८१६४०१३५९	स्थायी

सब-डिभिजन वन कार्यालय, गोरूसिंगे, कपिलवस्तुमा कार्यरत कर्मचारीको विवरणः

सि. नं.	पद /तह	कर्मचारीको नाम थर	स्थायी ठेगाना	सम्पर्क नं.	स्थायी/ करार
१	वरिष्ठ वन अधिकृत/ आठौं	श्री मोतीराम पौडेल	पर्सागढी न.पा. ३ पर्सा	९८५५०६८४१३	स्थायी
२	सहायक वन अधिकृत/ छैटौं	श्री विवेक कुमार घिमिरे	सैनामैना न.पा.५ रुपन्देही	९८५७०३६२३२	स्थायी
३	फरेष्टर / चौथो	श्री धर्म बहादुर ओली	मदाने गा.पा. ४, गुल्मी	९८६०७२९३६२	स्थायी
४	जमदार	श्री राजनसिंह राना	कालीगण्डकी गा.पा. २, स्याङ्जा	९८५७०१६९६६	स्थायी
५	वन रक्षक/तेस्रो	श्री राम बहादुर चौधरी	वाणगंगा नपा ५, कपिलवस्तु	९८६७४७९३२७	स्थायी
६	वन रक्षक/तेस्रो	श्री वेचन कहार	कपिलवस्तु न.पा. २ कपिलवस्तु	९८४७०६२६१७	स्थायी
७	वन रक्षक/तेस्रो	श्री विनिता क्षेत्री बुढा मगर	वाणगंगा न.पा. ९, कपिलवस्तु	९८०७४५३२२२	स्थायी
८	स.व.र. सिपाही	श्री खड्क बहादुर कुँवर	बुद्धभूमि न.पा. २, कपिलवस्तु	९८४८०२३५९७	करार
९	स.व.र. सिपाही	श्री मदन आचार्य	वाणगंगा नपा ६, कपिलवस्तु	९८४७०७२४८२	करार
१०	स.व.र. सिपाही	श्री सुरेश चन्द्र भुसाल	बुद्धभूमि नपा १, कपिलवस्तु	९८६७४७६६६३	करार
११	स.व.र. सिपाही	श्री शिवनारायण थारु	वाणगंगा न.पा. १० कपिलवस्तु	९८११५६६४५७	करार
१२	स.व.र.सिपाही	श्री वालकृष्ण चन्द वोहोरा	वाणगंगा न.पा. ९ कपिलवस्तु	९८६७४०००३९	करार

सब-डिभिजन वन कार्यालय, पिपरा, कपिलवस्तुमा कार्यरत कर्मचारीको विवरणः

सि.नं.	पद /तह	कर्मचारीको नाम थर	स्थायी ठेगाना	सम्पर्क नं.	स्थायी/ करार
१	वरिष्ठ वन अधिकृत/आठौं	श्री मोहन मिश्र	राजदेवी न.पा. ६ रौतहट	९८५७०५०७९३	स्थायी
२	रेन्जर/पाचौं	श्री टेक बहादुर रायमाझी	भूमिकास्थान न.पा.९ अर्घाखाँची	९८४७१४०३५१	स्थायी

३	वरिष्ठ फरेष्टर/पाचौ	श्री शिव कुमार यादव	वरियापट्टी गा.पा. ४ सिराहा	९८६६७५६१६५	स्थायी
४	जमदार रा.प.अनं. द्वि.	श्री कलमसिंह गाहा	वाणगंगा नपा २, कपिलवस्तु	९८४७०६१९२८	स्थायी
५	जमदार रा.प.अनं. द्वि.	श्री ईश्वरी प्रसाद पौडेल	वाणगंगा नपा २, कपिलवस्तु	९८४७०६१७३२	स्थायी
६	वन रक्षक/तेस्रो	श्री धर्मेन्द्र पटहार	क. व. न.पा. १, कपिलवस्तु	९८६७४७२४२२	स्थायी
७	वन रक्षक/तेस्रो	श्री माया क्षेत्री	वाणगंगा न.पा. २, कपिलवस्तु	९८४७०१७८५३	स्थायी
८	वन रक्षक/तेस्रो	श्री शिवबहादुर लामिछाने	माथागढी गा.पा. ६ पाल्पा	९८६७१२४२६९	स्थायी
९	वन रक्षक/तेस्रो	श्री पार्वती भट्टराई	सैनामैना न.पा. ११, रुपन्देही	९८६७२२१८६४	स्थायी
१०	वन रक्षक/तेस्रो	श्री प्रेम वि.क.	भेरीगंगा न.पा.५ सुर्खेत	९८६६८९७५२८	स्थायी
११	ह.स.चा.पाचौस्तर	श्री गणेश मल्ल ठकुरी	कपिलवस्तु न.पा.४ कपिलवस्तु	९८४७०५२९७८	स्थायी
१२	स.व.र. सिपाही	श्री भरतराज अर्याल	बुद्धभूमि न.पा. १, कपिलवस्तु	९८५७०५२९७२	करार
१३	स.व.र. सिपाही	श्री डिलबहादुर वि.क.	वाणगंगा न.पा. ८, कपिलवस्तु	९८६७९३५२५६	करार
१४	स.व.र. सिपाही	श्री भेषबहादुर विष्ट	तिलोत्तमा न.पा. ३, रुपन्देही	९८४३४६९१३३	करार
१५	स.व.र. सिपाही	श्री लेखबहादुर खड्का	सैनामैना न.पा. ४, रुपन्देही	९८४७२२२१५८	करार
१६	स.व.र. सिपाही	श्री तेज बहादुर बगाले	रैनादेवी छहरा गा.पा. ४,पाल्पा	९८४६८१९४४५	करार
सब-डिभिजन वन कार्यालय, मोतिपुर, कपिलवस्तुमा कार्यरत कर्मचारीको विवरणः					
सि.नं.	पद /तह	कर्मचारीको नाम थर	स्थायी ठेगाना	सम्पर्क नं.	स्थायी/ करार
१	वरिष्ठ वन अधिकृत/ आठौ	एजाज अहमद अंसारी	विरगंज म.न.पा.१४ पर्सा	९८५७०११८४९	स्थायी
२	वरिष्ठ फरेष्टर	श्री विष्णु थारु	बुद्धभूमि न.पा. ९, कपिलवस्तु	९८४७१३५०५९	स्थायी
३	वन रक्षक/तेस्रो	श्री भूमिदत्त भट्टराई	वाणगंगा न.पा. ६, कपिलवस्तु	९८४७४०४३४४	स्थायी
४	वन रक्षक/तेस्रो	श्री जगत नारायण हरिजन	सरावल गा.पा. ७, नवलपरासी	९८६०३१८९२६	स्थायी

५	वन रक्षक/तेस्रो	श्री कुन्ती चौधरी	वाणगंगा न.पा. ६, कपिलवस्तु	९८१७४५४४२८	स्थायी
६	वन रक्षक/तेस्रो	श्री नारायण घिमिरे	सैनामैना न.पा. २, रुपन्देही	९८६१६६३३२०	स्थायी
७	वन रक्षक/तेस्रो	श्री शिवशंकर कुमार यादव	सिराहा न.पा. २ सिराहा	९८४२९६४४३०	स्थायी

सब-डिभिजन वन कार्यालय, बडहरा, कपिलवस्तुमा कार्यरत कर्मचारीको विवरणः

सि.नं.	पद /तह	कर्मचारीको नाम थर	स्थायी ठेगाना	सम्पर्क नं.	स्थायी/ करार
१	वरिष्ठ वन अधिकृत /आठौं	श्री कल्याण सापकोटा	कपिलवस्तु न.पा २ कपिलवस्तु	९८४३०६४३१२	स्थायी
२	वरिष्ठ फरेष्टर/पाचौं	श्री नारायण प्रसाद यादव	सुवर्ण गा.पा. २, बारा	९८१९४९६५३६	स्थायी
३	वन रक्षक/तेस्रो	श्री परसुराम पासी	कपिलवस्तु न.पा. २, कपिलवस्तु	९८२६४८३२१३	स्थायी
४	वन रक्षक/तेस्रो	श्री अब्दुल कलाम मुसलमान	बुद्धभूमि न.पा. १०, कपिलवस्तु	९८०४४२६१७१	स्थायी
५	वन रक्षक/तेस्रो	श्री रुद्रमणी पोखेल	राप्ती गा.पा.२ दाड	९८४७०७५२३०	स्थायी
६	वन रक्षक/तेस्रो	श्री प्रदिप ठाकुर	जनक नन्दनी गा.पा.५ धनुषा	९८०८३६८८७८	स्थायी

सब-डिभिजन वन कार्यालय, पटना, कपिलवस्तुमा कार्यरत कर्मचारीको विवरणः

सि.नं.	पद	कर्मचारीको नाम थर	स्थायी ठेगाना	सम्पर्क नं.	स्थायी/ करार
१	वरिष्ठ वन अधिकृत/ आठौं	श्री संदीप वासुकला	भक्तपुर न.पा.५ भक्तपुर	९८५१२३९०२१	स्थायी
२	वरिष्ठ फरेष्टर	श्री सन्तोष अधिकारी	बढैयाताल गा.पा ८ वर्दिया	९८५१२३९३९९	स्थायी
३	वन रक्षक/तेस्रो	श्री मो. युसुफ मुसलमान	वाणगंगा न.पा. ११, कपिलवस्तु	९८२१९७७८९५	स्थायी
४	वन रक्षक/तेस्रो	श्री मुनिदेव दुवे	वाणगंगा नपा ६, क. व.		स्थायी
५	वन रक्षक/तेस्रो	श्री सुरेन्द्र चौधरी थारु	वाणगंगा न.पा. १०, कपिलवस्तु	९८२६५४६९१७	स्थायी
६	वन रक्षक/तेस्रो	श्री शम्भु केवट	बुद्धभूमि न.पा. १०, कपिलवस्तु	९८०५४२७४६९	स्थायी

तालिका ६: सब डिभिजन वन कार्यालयहरूको कार्य क्षेत्र सम्बन्धि विवरण

सि.नं.	सब डिभिजन वन कार्यालयको नाम	मुकाम	कार्यक्षेत्र
१	बडहरा	साविक वीरपुर ई.व.का. भवन बडहरा	बुद्धभूमि न.पा.१ (सन्धीखर्क जाने बाटो देखि पश्चिम), २, ३ (गुडुङ्ग खोला देखि पूर्व), ४, ५, ६, १०
२	चेतरादेई	साविक चेतारादेई ई.व.का. भवन चेतारादेई	यसोधरा गा.पा.१ देखि ८, कपिलवस्तु न.पा.१ देखि ११, बुद्धभूमि न.पा.१० (तौलिहवा जाने बाटो देखि पूर्व), २ (तौलिहवा जाने बाटो देखि पूर्व)
३	गोरुसिङ्गे	साविक गोरुसिङ्गे ई.व.का. भवन गोरुसिङ्गे	बाणगंगा न.पा.९, बुद्धभूमि न.पा.१ (सन्धिखर्क जाने बाटो देखि पूर्व)
४	पटना	साविक पटना ई.व.का.भवन पटना	बाणगंगा न.पा.१०, ११, शुद्धोधन गा.पा.१ देखि ६ र मायादेवी गा.पा.१, २, ४, ५, ६, ७ र ८
५	मोतिपुर	बाणगंगा न.पा.१, बुडचि	बाणगंगा न.पा. ५, ६, ७, ८
६	पिपरा	साविक स.व.का.पिपरा भवन	बाणगंगा न.पा.१ देखि ४

भाग २ वन र वन्यजन्तु सम्बन्धि विवरण

२.१ वन प्रजातिहरूको विवरण

२.१.१ वनको किसिम

यस जिल्लाको अधिकांस वनक्षेत्र पुर्व पश्चिम राजमार्ग देखि उत्तरी भागमा रहेको छ । उत्तरी भेगमा चुरे पहाड रहेको छ जसको अधिकांस भाग वनले ढाकेको छ । पछिल्लो तथ्याङ्क (Satellite Imagery, 2001) अनुसार यस जिल्लामा रहेको ६२,२११ हे. वन क्षेत्र मध्ये १८,६६० हे. (३० %) भिरालो क्षेत्रमा पर्दछ भने बाँकि ४३,५५१ हे. (७० %) वन क्षेत्र समथर क्षेत्रमा पर्दछ । समथर क्षेत्रमा रहेको वन क्षेत्रको केहि भाग अतिक्रमणको चपेटामा परेको छ । सन् १९७८ को तथ्याङ्क अनुसार यस जिल्लाको समथर भू भागमा फैलिएको ५४,३०० हे. वन क्षेत्र सन् २००१ सम्ममा ४३,५५० हे. मा संकुचित भएको व्यहोरा वन विभागको २००५ मा प्रकाशित तथ्यांकमा उल्लेख भएको छ ।

यस जिल्लामा मुख्य गरी ४ किसिमका वन पाईन्छ । सालको वन भिरालो भू-भाग देखि लिएर भावर हुदै तराईको समथर भाग सम्म फैलिएको छ । साल बाहेकका अन्य मिश्रित प्रजाति भएको तराई कडा प्रजातिका वन क्षेत्र समथर भू-भागमा पाईन्छ । खयर, सिसौंका वनक्षेत्रहरू नदी खोला किनारमा प्राकृतिक रूपमा पाईन्छन् । यस बाहेक जिल्लाको विभिन्न समथर भागमा वृक्षारोपण गरी हुर्काएका सिसौं, मसला, टिकका टुक्रा टाक्री वन क्षेत्रहरू पाईन्छ । यस जिल्लाका सवै वन उष्ण प्रदेशीय तराईको साल वन र तराई कडा प्रजातिको वन हुन । यस बाहेक नदिटटिय वनको रूपमा खयर र सिसौं वनक्षेत्रहरू नदी खोला किनारमा प्राकृतिक रूपमा पाईन्छन । जिल्लामा पाइने वनका किसिम निम्न तालिकामा राखिएको छ ।

तालिका ७: उत्पादनशील वनको किसिम

क्र.सं.	वनको किसिम	मुख्य प्रजाति	मिश्रित प्रजातिहरू
१	तराई साल	साल	साल, कर्मा, बाङ्गी, हरो, बरो
२	तराई कडा प्रजाति	साल, असना, कर्मा	साल, अस्ना, बोटधाइरो, जामुन, कुसुम, बाङ्गी, वेल
३	खयर सिसौं	खयर सिसौं	सिमल, कदम, कर्मा
४	अन्य	सिसौं, खयर, टिक, मसला, कदम	वृक्षारोपण

श्रोत: डिभिजन वन कार्यालय, स्थलगत अध्ययन, २०८०

२.१.२ मुख्य प्रजातिहरूको वितरण तथा वृद्धि मौज्दात

सन् १९९६ मा गरिएको अध्ययन अनुसार साल खडा आयतन १३८ घ.मी. प्रति हे. रहेको छ (OFMP, 1996) । सरदर काण्ड आयतन (Mean Stem Volume) ३६११ घन.फि. मात्रै देखाएको छ । जस मध्ये सालको ७१६ घन.फि. प्रति हेक्टर रहेको छ भने बढी आयतन भएका अन्य प्रजातिहरूमा खयर, जामुन, असना, कर्मा, मौवा, बांझी, पदर्छन् । खयरको आयतन प्रति हेक्टर ८१७ घ.फि. रहेको छ । कुल आयतनमा सालको अनुपात केवल १९.८ प्रतिशत मात्र जनाएको छ भने खयरको अनुपात कुल आयतनको ४.३ प्रतिशत रहेको छ । सोहि स्रोत सर्वेक्षण अनुसार प्रति हे. लाश्राको संख्या ५२४७ जनाएको छ जसमध्ये ३३ प्रतिशत साल रहेको छ । एवम् प्रकारले वल्लावल्लीको संख्या ८५ र रुखको संख्या ५० प्रति हे. रहेको छ । जसमा सालको संख्या क्रमश ७.४५ र १३.८ प्रति हे. रहेको छ । वन क्षेत्रमा लाश्रा उमेर समुहमा सालको वाहुल्यता जनाए पनि वल्लावल्लि उमेर समूहमा बाझीको वाहुल्यता (१४.११ प्रति हे.) रहेको देखिन्छ ।

वन संवर्धन प्रणालीमा आधारित वन व्यवस्थापन गरिएको सामुदायिक वन तथा साझेदारी वनमा गरिएको वन श्रोत सर्वेक्षणको आधारमा वनको मौज्दात (Growing Stock) १८६.५२ घ.मि. प्रति हेक्टर र वार्षिक उत्पादन (Annual Yield) परिमाण ११४०७४४.६५ घ.फि. काठ र १८५७ चट्टा दाउरा रहेको छ ।

२.१.३ प्राकृतिक पुनरुत्पादनको अवस्था

वन सम्बर्द्धन प्रणालीमा आधारित वन व्यवस्थापन गरिएका सामुदायिक/साझेदारी वनमा पुनरुत्पादनको वृद्धि र संरक्षणको अवस्था ज्यादै राम्रो छ । तर वन सम्बर्द्धन प्रणाली अवलम्बन नगरिएको वनक्षेत्रमा पुनरुत्पादनको अवस्था कमसल रहेको छ । यस डिभिजन अन्तरगतका ७३ वटा सामुदायिक वन मध्ये ४ वटा बाहेक सबैमा र साथै २ वटै साझेदारी वनमा वन सम्बर्द्धन प्रणालीमा आधारित वन व्यवस्थापन कार्ययोजना बमोजिम वन व्यवस्थापन भईरहेको छ । चालु आ.व. २०८१/०८२ मा यस कार्यालय अन्तरगत रहेका विभिन्न सब-डिभिजन वन कार्यालयबाट विगतमा पुनरुत्पादन कटान भएका क्षेत्रहरूको पुनरुत्पादन अवस्थाको स्थलगत अध्ययन गरी पेश गरेको प्रतिवेदन अनुसार विरुवा तथा लाश्राको औषत प्रति हे. मौज्दात क्रमशः ६४३२ गोटा र २१८७ गोटा रहेको छ । लाश्रा र विरुवाको औषत उचाई क्रमशः ५२ से.मी. र ११५ से.मी. रहेको छ । विरुवा र लाश्राको समग्र अवस्था राम्रो रहेको देखिन्छ ।

२.२ वन्यजन्तुहरूको विवरण

२.२.१ जिल्लामा पाइने वन्यजन्तुहरू

कपिलवस्तुको वन क्षेत्रमा उष्ण प्रदेसमा पाइने वन्यजन्तुनै पाइने गरेको छ । यस जिल्लामा विशेष गरी जरायो, चितुवा, चित्तल, नीलगाई, बदेल, रतुवा, लंगुर, रातो बादर, खरायो, कछुवा, दुम्सी, स्याल, फ्याउरो, जंगली विरालो, न्याउरो मुसो, आदि पाईन्छ । त्यस्तै पंक्षीहरूमा जंगली कुखुरा, काठफोडवा, सुगा, धनेस, राजहांस, मयुर, भंगेरो, काग, बकुला, गिद्ध, चील, बाज, मैना आदि पाईन्छ भने सरीसृप जातिहरूमा सर्प, गोहोरो, छेपारो, आदि पाईन्छ । यसका अतिरिक्त हिउदको समयमा हिमाली भेगको साथै साईवेरिया समेतबाट प्रशस्त मात्रामा विभिन्न जातका चराहरू बसाई सराई गरी जगदिशपुर, रंगपुर र अन्य ताल तलैया तथा सिमसार क्षेत्रहरूमा आउने गरेको देखिन्छ । यहाँको विशेष चरा जातिमा सारस प्रमुख रहेको छ । त्यस्तै नदी र खोलाहरूमा विभिन्न जातका माछा तथा जलचरहरू पाइने गरेको देखिन्छ । दक्षिण भेगको सार्वजनिक जग्गा व्यवस्थापनवाट वनेका स-साना टुक्रे वनहरू समेत वन्यजन्तुले बासस्थानको रूपमा प्रयोग गरेको पाईन्छ ।

तालिका ८: जिल्लामा पाइने प्रमुख वन्यजन्तुहरूको विवरण

क्र. सं.	स्तनधारी प्रजातिहरू		पंक्षि प्रजातिहरू		सरीसृप र अन्य प्रजातिहरू	
	नेपाली नाम	बैज्ञानिक नाम	नेपाली नाम	बैज्ञानिक नाम	नेपाली नाम	बैज्ञानिक नाम
१	भालु	<i>Meursus</i>	सारस	<i>Clconial nigra</i>	गोमन	<i>Naja naja</i>
२	चितुवा	<i>Panthera pardus</i>	धनेस	<i>Aceros nepalensis</i>	अजिगर	<i>python molurus</i>
३	स्याल	<i>Canis aureus</i>	कालोचित्त	<i>Milvus migans</i>	धामन	<i>Ptyhon molurus</i>
४	घोडगधा/नीलगाई	<i>Boselaphus tragocamelus</i>	गिद्ध	<i>Neophron perconopterus</i>	सुनगोहोरो	<i>Varanus flavescens</i>
५	बांदर	<i>Macaca mallata</i>	कालोतित्रा	<i>Francolinus franodinus</i>	हरेप	<i>Trimeresurus sp.</i>
६	खरायो	<i>Lupus sp.</i>	न्याउली	<i>Megalaima virens</i>	छपेरो	<i>Calotes sp.</i>
७	फ्याउरो	<i>Vulpes bengalensis</i>	थोप्ले टुकुर	<i>Steoptopelia chinensis</i>	भ्यागुतो	<i>Rana tigrana</i>
८	ढेडु	<i>Presbytis entelius</i>	कुथुर्के	<i>Magalaima asiatica</i>	करेत	<i>Bungarus Coeruleus</i>
९	मलसाप्रो	<i>Martes flaviguia</i>	काग	<i>Corvus mavrohynchos</i>	भिरमौरी	<i>Apis dorsata</i>

१०	दुम्सि	<i>Hytrix indica</i>	जुल्फेजुरेली	<i>Pycnonotus leucogenys</i>	सेतो पुतली	<i>Peiris brassica</i>
११	न्याउरी मुसा	<i>Herpestes edwardsi</i>	फिष्टो	<i>Orthotomus sutorius</i>	अरिगाल	<i>Julus sp.</i>
१२	लोखर्के	<i>Funambulus pennant</i>	रानिचरी	<i>Pericrocotus flammeus</i>		
१३	रतुवा	<i>Muntiacus muntjak</i>	चिचिलकोट	<i>Parus major</i>		
१४	चमेरा	<i>Preropsus sp.</i>				
स्रोत: समुहहरुको स्वीकृत वन व्यवस्थापन कार्ययोजना						

भाग ३

जिल्लामा संचालित कृयाकलापहरूको प्रगति विवरण

३.१ वृक्षारोपण

वृक्षारोपण कार्यलाई वन विकास तथा व्यवस्थापनको मेरुदण्डको लिईन्छ । वृक्षारोपण कार्य खाली तथा उजाड वनक्षेत्र, नदी उकास क्षेत्र, अतिक्रमण क्षेत्र, सरपट कटान क्षेत्रहरूमा गरिन्छ । यसले वनक्षेत्रको उत्पादन र उत्पादकत्व अभिवृद्धि गरी दीगो वन व्यवस्थापनलाई टेवा पुर्याउने गर्दछ । साबिकको जिल्ला वन कार्यालय देखि हाल सम्ममा भए गरेका वृक्षारोपणको विवरण निम्नानुसार रहेको छ । आ.व. २०८१।०८२ मा भएको वृक्षारोपणको विस्तृत विवरण [अनुसूची-२](#) मा राखिएको ।

तालिका नं. ९: विभिन्न आ.व.हरूमा भएको वृक्षारोपणको विवरण

सि.नं.	आ.व.	वृक्षारोपण गरिएको स्थान	वृक्षारोपण क्षेत्रफल (हे.)	कै.
१	२०६०/६१ देखि २०६९/७० सम्म	विभिन्न स्थानमा	४८०.५०	सम्पन्न जिल्ला वन कार्यालय बाट
२	२०७०/०७१	गुगौली, खरेन्द्रपुर, बकडेरिया, शिवगढी	११५	
३	२०७१/०७२	गुगौली, वनकसवा, धनगढवा-मधवा, बाणगंगा-१, पटना, धनकौली	११५	
४	२०७२/०७३	पटना-५ (१७ हे.), बकडेरिया सा.व. (१० हे.), हरिहरपुर-६ (१० हे.), गुगौली-३ बीरनगरा (१५ हे.) र समयथान सा.व. शिवराज न.पा.-११ मदरहवा (३०.११ हे.), शिवमन्दिर सा.व. (२० हे.)	१०२.११	
५	२०७३/०७४	सरस्वती सा.व. धनकौली ९.८ हे., पटना इ.व.का. अन्तरगत १०.२ हे., सुवरबरवा विश्वकर्मा सिमेन्टको फ्याक्ट्री वन्दै गरेको स्थानमा ६.६ हे. तिलौराकोट	६६.६	

		साझेदारी वनको खाली क्षेत्रमा २५ हे.तितिर्खिको पब्लिक ल्याण्डमा ३.५ हे. धरमपनियाको पब्लिक ल्याण्डमा १.५ हे. र तिलौराकोट साझेदारी वनको चुरे संवेदनशिल क्षेत्रमा १० हेक्टर गरी जम्मा ६६.६ हेक्टर वृक्षारोपण गरिएको छ ।		
६	२०७४।०७५	पटना वरुवा क्षेत्र १९ हे , शिवमन्दिर सा.व २५ हे , मधुवन सा.व २३ हे , मनकामना सा.व १२ हे , तिलौराकोट साझेदारि वन १० हे , कपिलवस्तु साझेदारि वन क्षेत्र २५ हे., गौतमबुद्ध सा.व २१ हे	१३५	
७	२०७५।०७६	शिवमन्दिर सा.व , गौतमबुद्ध सा.व. , मधौलिया सा.व.	४७	
८	२०७६।०७७	बुद्धभूमि न.पा. ४ बुड्डी १३ हे. , वन शक्ति ५ हे. गौतमबुद्ध सामुदायिक वन ५ हे., वनदेवी सा.व.उ.स. ५ हे. तथा अन्य सामुदायिक वन गरी	६२	
९	२०७७।०७८	वन शक्ति —१.४ हे., वन देवी २.३५ हे. , रामजानकी ३.७ हे, जयमाँ लक्ष्मी सा.व. — ४.४ हे.,कोटियादेवी सा.व.उ.स ५.३ हे, सुर्योदय सा.व.उ.स —६.३ हे., वैजलपुर जनकल्याण —७.११, मधौलिया ८.६ हे., मधुवन सा.व.—९.६ हे. , तिलौराकोट साझेदारी —२.१	४९.६	
१०	२०७८।०७९	कोईलिचौर सा वन २० हे, बागेश्वरी सा वन १८.५ हे, नवप्रभात सा वन १२.५ हे, कोटियादेवी सा वन ३ हर मनकामना सा वन ९ हे	८१	
११	२०७९।०८०	प्रगति सा वन २० हे, गौतमबुद्ध सा वन १५ हे,	८७	

डिभिजन वन कार्यालयवाट सम्पन्न

		बैजलपुर सा वन १० हे, खोजिपुर सा वन १० हे, सरस्वति सा वन १० हे, समईथान सा वन ७ हे, नमूना सा वन ५ हे, कपिलधाम धार्मिक वन २ हे		
१२	२०८०।०८१	मधुवन सा.व. ११ हे., मायादेवी साझेदारी वन १० हे., प्रगति सा.व. ८ हे., वनदेवी सा.व. ७.५ हे., गौतमबुद्ध सा.व. ५ हे., समईथान सा.व. ४ हे., जय आदर्श सा.व. २.५ हे., पालु सा. वन (नदि उकास) ११.६३ हे., पृथ्वि सा.वन: ७ हे, जनज्योति सा.वन: ६ हे., बक्डेरिया सा.वन: ५ हे., गौतमबुद्ध सा.वन: ३ हे.	८०.८३	
१३	२०८१।०८२	हथौसा सा.व. २.१३ हे., जनमवेर्धी सा.व. १.५५ हे., आदर्श सा.व. ०.५७ हे., प्रगतिशील सा.व. ०.८ हे., राजापानी सा.व. १७.५० हे. (सट्टाभर्ना), मायादेवी साझेदारी वन ५७ हे. (सट्टाभर्ना), शिवमन्दिर सा.व. ४.७५ हे., मनकामना सा.व. ८ हे., प्रगति सा.व. ३.५० हे., खैरनीचौर सा.व. ०.९७ हे., लक्ष्मणघाट सा.व. ०.५५ हे., फूलबारी सा.व. ४.९२ हे., श्रृङ्गीघाट सा.व. ५.०२ हे., मधौलिया सा.व. ३७ हे., खोजिपुर सा.व. ५.७२ हे., भूकुटी सा.व. १.५० हे., चेतारादेई सा.व. ०.३२ हे., शान्ती सा.व. २.०० हे., पृथ्वी सा.व. ३.० हे., जनज्योति सा.व. १.५० हे., गौतबुद्ध सा.व. ४.० हे., सिद्धेश्वरी सा.व. ०.८६ हे., बक्डेरिया सा.व. ५.० हे.,	१६८.१६	समूह र डिभिजन वन कार्यालयबाट सम्पन्न

श्रोत: डि.व.का. कपिलवस्तु, तौलिहवा

३.२.१ वन संरक्षण

डिभिजन वन कार्यालयको मुख्य कार्य मध्ये वन क्षेत्र एवं वन्यजन्तुको संरक्षण गर्नु हो जसको लागि नियमिति रूपमा वन गस्ति परिचालन गरिने गरिएको छ । सब डिभिजन वन कार्यालयबाट पनि आआफ्नो क्षेत्रका वनक्षेत्रहरूमा चोरी-निकासी तथा चोरीशिकारी हुन नदिन नियमिति रूपमा गस्ती गर्दछ । वन सुरक्षालाई थप प्रभावकारी बनाउन मौजुदा दरवन्दी अनुसार सशस्त्र वन रक्षक रिक्त दरवन्दी करारबाट पूर्ती गरी उनीहरूलाई संवेदनशील क्षेत्र र सब डिभिजन वन कार्यालयमा खटाई वन संरक्षणको कार्यलाई प्रभावकारी बनाईएको छ । साथै थप प्रभावकारीताको लागि वन संरक्षण गस्तीको लागि अलगगै तवरले जंगल क्याम्पिंग समेत शुरू गरी नियमिति रूपमा चोरी निकासी र चोरी शिकारी हुने क्षेत्रमा रात्री र दिवा क्याम्पनै खडा गरी सर्च गस्ती गर्ने गरिएको छ ।

३.२.२ अतिक्रमण नियन्त्रण

सम्भवत तराई क्षेत्रमा रहेका सबै डिभिजन वन कार्यालयहरूका लागि वन अतिक्रमण मूख्य वन संरक्षणको चुनौती हुनु पर्छ । व्यक्तिगत, सामुहिक, सामाजिक तथा संस्थागत अतिक्रमणले वनक्षेत्र संरक्षणमा ठूलो चुनौती थपिदै गईरहेको छ । यद्यपी यस डिभिजन अन्तरगत नयाँ अतिक्रमण हुन दिएको छैन । सम्भव भए सम्म पुराना अतिक्रमणहरूलाई हटाउदै पुनः वनक्षेत्र कायम गरिँदै लगिरहेको छ । यसका लागि जिल्ला वन सुरक्षा समन्वय समिति, वन अतिक्रमण नियन्त्रण समितिको बैठक तथा फिल्ड अनुमगन नियमित रूपमा सन्चालन गरिएको छ । वन कर्मचारी तथा स.व.र.हरूले नियमित गस्ती गरिरहेका छन् । साथै सामुदायिक तथा साझेदारो वन समुहहरूले पनि पुराना अतिक्रमण हटाउन र नया अतिक्रमण हुन नदिन यथासम्भव प्रयास गरिरहेका छन् । यसको अलावा मुलुकको अस्थिर राजनैतिक परिस्थिति, भूमीहिन सुकुम्बासी तथा अव्यवस्थित वसोबास, दैविप्रकोप पिडित, वनक्षेत्रमा भौतिक पूर्वाधार विकासको कार्यले गर्दा वन अतिक्रमण थप चुनौतीपूर्ण हुँदै गई रहेको छ ।

हाल कपिलवस्तु जिल्लामा दुई वटा डिभिजन वन कार्यालय रहेकोमा वन क्षेत्र अतिक्रमण दुई वटै डिभिजन वन कार्यालयमा ठूलो समस्याको रूपमा रहेको छ । दुवै डिभिजनमा गरी जम्मा ११,३५९ हे. वन क्षेत्र अतिक्रमण भएको कुरा पुराना तथ्यांकबाट देखिन्छ । यो तथ्यांक सहभागितामूलक तरिकाबाट अनुमान गरी लिइएको तथ्याङ्क हो । हाल डिभिजन वन कार्यालयको स्थापना भई यस डिभिजन वन कार्यालय, कपिलवस्तु तौलिहवाको विवरण तयार गर्दा सम्म यस जिल्लाको करिव ७५

स्थानमा १५५८.७४ हे. वन क्षेत्र अतिक्रमण भै करिव २६६१ घरधुरी स्थायी रुपमा वसोवास गरिरहेको देखिन्छ ।

आगामी दिनमा डिभिजन स्तरको अतिक्रमित क्षेत्र अध्यावधिक गर्ने कार्यका लागि र अतिक्रमण हटाई वन क्षेत्र नै कायम गर्ने कार्यका लागि नापी कार्यालयका अमिन, नापी कार्यालयको नक्शा, उपयुक्त प्रविधि, जनशक्ति र साधन स्रोतको व्यवस्था गरी निरन्तर लागि रहनुपर्ने र उच्च राजनैतिक प्रतिबद्धताका साथ सबै राजनैतिक दल, स्थानीय तह र स्थानीय प्रशासनको सहयोगको आवश्यकता देखिन्छ ।

अतिक्रमित वन क्षेत्रलाई पुनः वन कायम गर्नु र थप अतिक्रमण हुन नदिनु डिभिजन वन कार्यालयको मुख्य दायित्व मध्ये एक हो । आ.व. ०६६।६७ पछि जिल्लामा नयां अतिक्रमण भएको रेकर्डबाट देखिदैन । तर सो आ.व. पछाडिका वर्षहरूमा क्रमिक रुपमा केहि न केही अतिक्रमण हटाइएको देखिन्छ । यस आ.व. २०८०/०८१ मा २१.० हेक्टर अतिक्रमित वन क्षेत्र खालि गराईएको छ भने विभिन्न निकायहरूको सहयोगमा मायादेवी साझेदारी वन र निजी जग्गा बिचको सिमाना सिमाङ्कन गरि ५.५ कि.मि. ट्रेन्च निर्माण गरिएको छ । विभिन्न आ.व.हरूमा हटाईएको विवरण निम्नानुसार रहेको छः

तालिका नं. १०: अतिक्रमण हटाइएको विवरण

आ.व	स्थान	हटाइएको घर धुरी तथा जमिन	कैफियत
०६७/०६८	पटना	१३२ टहरा र १० हे. क्षेत्र	साविक जिल्ला वन कार्यालयबाट हटाइएको
०६७/०६८	वागश्वरी सामुदायिक वन, कोपवा	२०० टहरा र ३ हे. क्षेत्र	
०६७/०६८	गौतम बुद्ध साझेदारी वन क्षेत्र	३० हे. खेती गरेको जमिन	
०६८/०६९	वसद्धि	७५ घर टहरा	
०६८/०६९	शिवपुर, खगेन्द्रपुर	२५ र ११० हे. जमिन)	
०६८/०६९	हरिहरपुर	१० घर र २० हे. जमिन	
०६९/०७०	बुद्धि	५० टहरा र २ हे. जमिन	
०६९/०७०	चम्पापुर ईलाका वन कार्यालय	१६ हे. खेती गरेको जमिन	
०७०/०७१	बक्डेरिया, कपिलवस्तु साझे.व., गौतमबुद्ध साझे.व.	२२० हे. र २५ वटा घर	

०७१/०७२	कपिलवस्तु साझेदारी भित्र धनगढवा, मधवा (शिवराज न.पा.२)	४९ हे. (८१ घरधुरीबाट अतिक्रमण जग्गा हटाएको सो मध्ये ४७ परिवारको बिस वर्ष देखि बनाएका घर टहरा हटाएको)
०७१/०७२	गौतमबुद्ध साझेदारी वन	२७.१३ हे.
०७१/०७२	वनकसवासा (शिवराज न.पा.)	१३.४५ हे.
०७१/०७२	मायादेवी साझे.वन (पटना)	४६ हे.
०७१/०७२	सरस्वती सा.व. धनकौली	१२ हे.
०७१/०७२	शिवमन्दिर सा.व. वाणगंगा	१० हे.
०७२/०७३	पटना साझेदारी वन,पटना-५ गलही	२४.८ हे.
०७२/०७३	शिवमन्दिर सा.व. वाणगंगा	३५ हे.
०७२/०७३	बकडेरिया सा.व.	१० हे. र ५ घरधुरी व्यवस्थापन
०७२/०७३	हरिपुर-६ लोहरकबारी	१२.७५ हे.
०७२/०७३	समयथान सा.व. शिवराज नपा.११ मदरहवा	५०.१२ हे.
०७२/०७३	गौतमबुद्ध साझेदारी वन, गुगौली-३ वीरनगरा	१६.५ हे.
०७३/०७४	चेतरादेही सा.व. ९.२ हे. पटना मेचकुरी डाँडा १४ हेक्टर, ढकेरी ९.१६ हे., सरस्वती सा.व. वकडेरिया ३ हे., वनदेवी सा.व.वकडेरीया २.१ हे. गौतमबुद्ध सा.व. वकडेरिया ८ हे., देविस्थान सा.व. ५.४ हे., विश्वकर्मा सिमेन्ट फ्याक्ट्रीको क्षेत्र ६.५ हेक्टर, उज्वलपुर ३ हे.	६०.२६ हे.
०७४।०७५	कपिलवस्तु साझेदारि वन २३ हे., मायादेवि साझेदारि वन २२.८ हे., गौतमबुद्ध	५६.८ हे.

	सामुदायिक वन ११ हे.		
०७५।०७६	गौतमबुद्ध सामुदायिक वन	१४ हे.	डिभिजन वन कार्यालयबाट हटाइएको
०७५।०७६	त्रिशुलि सामुदायिक वन (गोरुसिङ्गे वजार क्षेत्र)	०.५६ हे.	
०७६।०७७	वन शक्ति सा.व. ५ हे, गौतमबुद्ध सा.व ३ हे., पृथ्वी १३ हे., वन देवी ५ हे.	२६ हे.	
०७७।०७८	कोटियादेवी सा.व.उ.स १६.९३ हे., जयमौलक्ष्मी सा.व.उ.स ४.६८ हे., वनशक्ति सा.व.उ.स ५.४७ हे., तिलौराकोट साझेदारी २.१ हे., शान्ति सा.व.उ.स ४ हे.	३३ हे.	
०७८।०७९	मायादेवी साझेदारी वन	४० हे.	
०७९।०८०	सुर्योदय सा वन २ हे, शान्ति सा वन १।४५ हे, वनशक्ति सा वन १।७८ हे, गौतमबुद्ध सा वन १ हे, बसन्तपुर सा वन ५ हे, प्रतिभा सा वन २।७७ हे	१४ हे	
०८०।०८१	पृथ्वि सा.वन: ७ हे. जनज्योति सा.वन: ६ हे. बक्डेरीया सा.वन: ५ हे. गौतमबुद्ध सा.वन: ३ हे. र मायादेवी साझेदारी वन र आवादी बिचको सिमाना सिमाङ्कन: ५.५ कि.मि. निर्माण गरेको	बक्डेरीया सा.व. क्षेत्रमा रहेको १ वटा पक्की घर सहित ७ वटा छाप्रो हटाईएको	समूह र डिभिजन वन कार्यालयबाट हटाइएको
०८१।०८२	थप अतिक्रमण हुन नदिएको		
स्रोत: डिभिजन वन कार्यालय, कपिलवस्तु, तौलिहवाका विभिन्न आ.व.का वार्षिक प्रतिवेदनहरु समेत			

३.२.३ वन पैदावार चोरी निकासी नियन्त्रण

वन संरक्षणको अर्को ठूलो चुनौतीको रूपमा रहेको वन पैदावारको चोरी निकासी हाल नियन्त्रणमा आएको छ । वन सम्बर्द्धन प्रणालीमा आधारित वन व्यवस्थापन कार्ययोजना कार्यान्वयनसँगै सामुदायिक तथा साझेदारी वनक्षेत्रबाट प्रशस्त मात्रामा काठ दाउरा उत्पादन भएपछि उपभोक्ताहरूको माग सजिलै परिपूर्ति हुने भएकोले वन पैदावार चोरी निकासीमा नियन्त्रण आएको हो । साथै सामुदायिक वन उपभोक्ताहरूमा आएको सकृयताले समेत सामुदायिक वनमा चोरि निकासि हुन पाएको छैन । साझेदारी वनमा हुने नियमित गस्ति र व्यवस्थापन कृयाकलापहरूमा बढि आवत जावत हुने, धेरै मानिस विभिन्न रूपले वनक्षेत्रका कृयाकलापहरूमा सक्रिय हुंदा वनक्षेत्रमा चोरि निकासी र चोरी शिकारीमा उल्लेख्य कमि आएको छ । उत्पादित काठ दाउराको जिल्लामा सहज आपुर्ति भई वन श्रोतबाट टाढा रहेका उपभोक्ताहरू समेत लाभान्वित भएको कारण चोरि निकाशी तथा चोरि कटानीमा कमि आएको हो । साथै आ.व. २०८०।०८१ र २०८१।०८२ मा ड्रोन, सि.सि. क्यामेरा तथा स्पाई क्यामेरा समेतबाट वनक्षेत्रको अनुगमन तथा निगरानी गरेको हुंदा वन पैदावार चोरी निकासीमा कमी आएको देखिन्छ । वन पैदावार चोरी निकासी नियन्त्रणमा उल्लेख्य सुधार आएको भएतापनि पूर्ण रूपमा रोक्न भने सकिएको छैन । वन पैदावारको चोरी निकासीमा संलग्न ब्यक्तिहरूलाई नियमानुसार कारबाही गरिएको छ । आ.व. २०८०।०८१ र २०८१।०८२ कपिलबस्तु जिल्ला अदालतमा निम्नानुसार मुद्धा समेत दायर गरिएको छ ।

तालिका ११: मुद्धा दायर सम्बन्धि विवरण(आ.व. २०८०।०८१)

सि.नं.	मुद्धाको विवरण	प्रतिवादी संख्या	मुद्धा दायर गरिएको निकाय
१	विना ईजाजत सिसौ जातको रुख कटानी चोरी	२	कपिलबस्तु जिल्ला अदालत
२	विना ईजाजत राष्ट्रिय वनक्षेत्रबाट वन पैदावार ओसार पसार	१०	कपिलबस्तु जिल्ला अदालत
३	विना ईजाजत सिसौ जातको रुख कटानी चोरी	१	कपिलबस्तु जिल्ला अदालत
४	विना ईजाजत साल चिरान काठ ओसार पसार	२	कपिलबस्तु जिल्ला अदालत
५	विना ईजाजत वन पैदावार कटानी चोरी	६	कपिलबस्तु जिल्ला अदालत
६	विना ईजाजत वन्यजन्तुको शिकार	४	कपिलबस्तु जिल्ला अदालत
७	विना ईजाजत वनक्षेत्रमा उत्खनन्	३	कपिलबस्तु जिल्ला अदालत

तालिका १२: मुद्दा दायर सम्बन्धि विवरण(आ.व. २०८१।०८२)

आ.व. २०८१।०८२ मा डिभिजन वन कार्यालय कपिलवस्तुमा अनुसन्धान भइ कपिलवस्तु जिल्ला अदालतमा दायर भएका मुद्दाको विवरण							
सि.नं.	मुद्दा दर्ता गरेको कार्यालय	मुद्दा शीर्षक	जाहेरीवालाको नाम थर	अभियुक्तको नाम, थर	ठेगाना	वरामद वस्तु	मुद्दा दायर मिति
१	कपिलवस्तु जिल्ला अदालत	विना इजाजत वन पैदावार ओसार पसार	इलाका प्रहरी कार्यालय पकडी कपिलवस्तु	मनोज कुमार विश्वकर्मा	देश भारत, सिद्धार्थनगर जिल्ला, वढपुर २	आप र मसलाका चिरान काठ २५.३५	११/१२/२०८१
२	कपिलवस्तु जिल्ला अदालत	विना इजाजत वन पैदावार कटानी तथा संकलन	सव डिभिजन वन कार्यालय पटनाका व.व.अ. संदीप वासुकला समेत	नन्द प्रसाद थारु	वाणगंगा १० क.व.	साल चिरान र गोलिया १४.३४ क्यू फिट	१२/२८/२०८१
				माया थारु	वाणगंगा १० क.व.		
३	कपिलवस्तु जिल्ला अदालत	विना इजाजत वन पैदावार ओसार पसार	सव डिभिजन वन कार्यालय पटनाका व.व.अ. संदीप वासुकला समेत	धन बहादुर बरही	वाणगंगा १० क.व.	कुसुम गोलिया थान ३ को १३.४५ र वन्चरो २ थान	१२/२८/२०८१
				राम बहादुर थापा	वाणगंगा १० क.व.		
४	कपिलवस्तु जिल्ला अदालत	विना इजाजत राष्ट्रिय वन क्षेत्र उत्खनन् गरेको	सव डिभिजन वन कार्यालय पटनाका व.फ. सन्तोष अधिकारी समेत	चन्दपाल थारु	वाणगंगा १० क.व.	लु ३५९१३६ नं. को टेक्टर	२/२१/२०८२
				दयाराम थारु (फरार)	वाणगंगा १० क.व.		

३.२.४ वन्यजन्तु संरक्षण कृयाकलाप

वन संरक्षण संगै चोरी शिकारी नियन्त्रण डिभिजन वन कार्यालयको महत्वपूर्ण कार्य हो । वन्यजन्तु वन क्षेत्रमै रहने हुंदा वन संरक्षणका गतिविधि नै वन्यजन्तु तथा तिनको वासस्थान संरक्षणको महत्वपूर्ण पाटो हो । हाल डिभिजन वन कार्यालयबाट वन्यजन्तुको संरक्षण एवं उद्धारको लागि प्रचार प्रसार, वन्यजन्तु संरक्षण सम्बन्धी स्लोगन लेखिएका होर्डिङ्ग बोर्ड राख्ने, विभिन्न एफ.एम. बाट संरक्षण प्रचार प्रसार, स्कूल शिक्षा, अन्तर जिल्ला समन्वय बैठक, सुरक्षा निकाय बैठक, सुराकी परिचालन लगायतका कार्यक्रमहरू संचालन गर्दै आएको छ । तथापि वन्यजन्तुको चोरी शिकारमा संलग्न व्यक्तिहरूलाई आ.व. २०८०।०८१ मा नियमानुसार कपिलबस्तु जिल्ला अदालतमा मुद्दा दायर गरिएको छ भने घाईते वन्यजन्तुको उद्धार र मृत वन्यजन्तुको व्यवस्थापन समेत गरिएको छ जसको विवरण निम्नानुसार रहेको छ ।

तालिका १३: वन्यजन्तु सम्बन्धि मुद्दा दायरको विवरण

सि.नं.	मुद्दाको विवरण	प्रतिवादी संख्या	मुद्दा दायर गरिएको निकाय	कैफियत
१	विना ईजाजत वन्यजन्तुको शिकार	४	कपिलबस्तु जिल्ला अदालत	आ.व. २०८०।८१

नोट: आ.व. २०८१।०८२ मा वन्यजन्तु सम्बन्धि मुद्दा दायर नभएको

तालिका १४: वन्यजन्तु उद्धार सम्बन्धि विवरण

सि.नं.	उद्धार तथा व्यवस्थापन गरिएका वन्यजन्तुको विवरण	संख्या	कैफियत
१	गोमन	५९	वन्यजन्तुबाट हुने क्षति न्यून रहेको
२	करेत	१४	
३	धामन	९	
४	पानी सर्प	४	
५	अजिगर	१	
६	चितल	१	
७	निलगाई	२	
८	कछुवा	१	
जम्मा		९१	

३.२.५ वन डढेलो व्यवस्थापन

सुख्खा मौसममा वर्षेनि हुने वन डढेलो यस जिल्लाको अर्को चुनौति हो । जसले वनको पुनरुत्पादनलाई निरुत्साहित गर्नुको साथै ठुलो रुखहरुमा पनि नोक्सान पुग्थ्याउने गर्दछ । सामुदायिक वन उपभोक्ता समूहहरु तथा साझेदारी वन व्यवस्थापन समितिवाट वन हेरालु एवं वन डढेलो नियन्त्रण दस्ता परिचालन, समयमै गोडमेल, सुकेका पात पतिङ्गर संकलन, फायरलाईन निर्माण, मर्मत तथा सरसफाइ, समुहका सदस्यहरुवाटै गस्ति र डढेलो लागिहाले पनि सबै मिले तुरुन्तै निभाउने परिपाटीवाट वन डढेलो नियन्त्रणमा उल्लेख्य उपलब्धी प्राप्त भएको छ । आ.व २०७९।०८० मा वनमा रहेका पातपतिंगर संकलन गरी प्रांगरिक मल उत्पादन गरिएको साथै वन डढेलो जोखिम क्षेत्रको पहिचान गरी जोनिगं गरिएको छ । आगामी दिनमा साधन श्रोतको व्यवस्थापन संगै योजनावद्ध तवरले पुर्व तयारी गरी वन डढेलोलाई नियन्त्रणमा राख्न कार्यक्रम संचालन गरिने छ । साथै आ.ब. २०८१।०८१ यस कार्यालयको कार्यक्षेत्रमा भएको आगलागि नियन्त्रणको लागि भए गरेका विवरण निम्नानुसार रहेको छ । वन डढेलो सम्बन्धि विस्तृत विवरण [अनुसूची-३](#) मा समावेश गरिएको छ ।

- आगलागि भएको क्षेत्रफल: १००।७५ हेक्टर
- वन डढेलो नियन्त्रणका लागि अपनाईएका उपायहरु: स्थाई अग्नि रेखा निर्माण, पुरानो अग्नि रेखाहरुको सरसफाई र मर्मत सम्भार, १२ जना अग्नि दस्ता नियुक्ति गरि परिचालन, एयर ब्लोअर उपकरणको प्रयोग, विभिन्न सन्चार माध्यहरुवाट प्रचार-प्रसार आदी ।

३.२ बन व्यवस्थापन

लुम्बिनी प्रदेश वन ऐन, २०७८ र प्रदेश वन नियमावली, २०७९ र वन सम्बर्द्धन प्रणालीमा आधारित वन व्यवस्थापन मापदण्ड २०७९ जारी भए अनुसार यस कार्यालय अन्तर्गतका वनहरुमा वन व्यवस्थापन कार्यलाई निरन्तरता दिईएको छ । यस डिभिजन अन्तरगत रहेका राष्ट्रिय वनक्षेत्रलाई समुदायमा आधारित वन व्यवस्थापन पद्धती अपनाई वनको संरक्षण तथा व्यवस्थापन गर्दै आएको छ ।

सामुदायिक वन

२०५४ साल देखि सामुदायिक वन हस्तान्तरणको कार्य भएको पाईन्छ । हाल सम्म यस डिभिजन वन कार्यालयमा हस्तान्तरण भएका ७३ वटा सामुदायिक वन हस्तान्तरणवाट १२८४४.९४ हेक्टर

वनक्षेत्रको व्यवस्थापन हुंदा कुल ३१९३७ घरधुरी प्रत्यक्ष लाभान्वित भएका छन् । जिल्लाको तिलौराकोट साझेदारी वनवाट शुरु भएको वैज्ञानिक वन व्यवस्थापनको अनुभव र सिकाईवाट हाललाई वन सम्बर्द्धन प्रणाली अनुसार यस डिभिजनका ६९ वटा सामुदायिक वनहरूको कार्ययोजना संशोधन गरि वन सम्बर्द्धन प्रणालीमा आधारित वन व्यवस्थापन कार्य अबलम्बन गरिएको छ । जसमध्ये ५९ वटामा छत्र प्रणाली, ९ वटामा सरपट कटान प्रणाली र १ वटामा छनौट प्रणाली अपनाई वन व्यवस्थापन भईरहेको छ । यस डिभिजन अन्तरगत रहेका सामुदायिक वनको विस्तृत विवरण अनुसूची-४ मा राखिएको छ । वन सम्बर्द्धन प्रणालीमा आधारित वन व्यवस्थापन कार्ययोजनाको कार्यान्वयन भएका सामुदायिक वनहरूको विवरण निम्न तालिकामा राखिएको छ भने विस्तृत विवरण अनुसूची-५ मा र वन सम्बर्द्धन प्रणालीमा आधारित वन व्यवस्थापन कार्ययोजनाको कार्यान्वयन अन्तरगत थिनिङ्ग तथा सुधार कटान योजना तयार भएका सामुदायिक वनहरूको विवरण अनुसूची-६ मा राखिएको छ ।

तालिका १५: वन सम्बर्द्धन प्रणालीमा आधारित कार्ययोजना संशोधन भएको संख्या

क्र.सं.	वनको किसिम	आ.व. २०८०।०८१ को अन्त्य सम्ममा		आ.व. २०८१।०८२ मा थप भएको संख्या		जम्मा	
		संख्या	क्षेत्रफल हे.	संख्या	क्षेत्रफल हे.	संख्या	क्षेत्रफल हे.
१	सामुदायिक वन	६७	१२५२६.६०५	२	८८.९८	६९	१२६१५.५८५

श्रोत: सामुदायिक वनको स्वीकृत वन व्यवस्थापन कार्ययोजना

तालिका १६: वन सम्बर्द्धन प्रणालीमा आधारित कार्ययोजना संशोधन हुन बाँकी रहेका सामुदायिक वनहरू

सि.नं.	समुहको कोड	समुहको नाम	ठेगाना	घरधुरी संख्या	जम्मा क्षेत्रफल (हे.)	कै.
१	CF/KAP/BA/35/08	जय माँलक्ष्मी सा.व.उ.स.	बुद्धभूमि न.पा. ३	३२४	१२२.६	
२	CF/KAP/BI/38/06	रामजानकी सा.व.उ.स.	बुद्धभूमि न.पा. २	२४८	७७.२३	
३	CF/KAP/CH/75/01	सग्रहवा सा.व.उ.स.	क.व.न.पा. ९	१९२	२५.४	
४	CF/KAP/CH/75/03	गडुलगंगा सा.व.उ.स.	क.व.न.पा. १०	१२८	४.१२	
जम्मा				८९२	२२९.३५	

साझेदारी वन

समुदायमा आधारित वन व्यवस्थापन भएको वन क्षेत्रमा पहिलो वैज्ञानिक वन व्यवस्थापन योजना निर्माण भई कार्यान्वयन गरेको नेपालकै नमुना साझेदारी वन तिलौराकोट साझेदारी वन सहित यस

डिभिजन अन्तरगत हालसम्म २ वटा साझेदारी वन व्यवस्थापन समिति गठन भइ कार्यान्वयनमा रहेका छन् । डिभिजन अन्तर्गत रहेका साझेदारी वन र तिनको व्यवस्थापनवाट लाभान्वित हुने घरधुरीको विवरण निम्न तालिकामा प्रस्तुत गरिएको छ । वन सम्बर्द्धन प्रणालीमा आधारित वन व्यवस्थापन कार्ययोजनाको कार्यान्वयन अन्तरगत थिनिङ्ग तथा सुधार कटान योजना सम्बन्धि विवरण **अनुसूची-७** मा राखिएको छ ।

तालिका १७: जिल्लामा हाल सम्म व्यवस्थापनमा रहेका साझेदारी वन र लाभान्वित विवरण

सि.नं.	साझेदारी वनको नाम	क्षेत्रफल हे.	लाभान्वित घरधुरी	कैफियत
१	तिलौराकोट	६५७४.८९	२९४८२	
२	मायादेवी	१८७२.९५	२७३४३	
जम्मा		८४४७.८४	५६८२५	

श्रोत: साझेदारी वनको स्वीकृत वन व्यवस्थापन कार्ययोजना

धार्मिक वन

कपिलवस्तु जिल्ला धार्मिक तथा पुरातात्विक हिसाबले महत्वपूर्ण क्षेत्र मानिन्छ । यहाँका महत्वपूर्ण धार्मिक क्षेत्रहरू श्रृघिघाट, लक्ष्मणघाट, रामघाट, शिवगढी, मधुवनधाम, कपिलधाम तथा बौद्ध धर्म संग सम्बन्धित तिलौराकोट दरवार, कुदान लगायतका प्रसिद्ध स्थलहरू रहेका छन् । यस डिभिजनमा निम्नानुसारको ४ वटा धार्मिक वन रहेका छन् ।

तालिका १८: धार्मिक वनको विवरण

सि.नं.	धार्मिक वनको नाम	ठेगाना	घरधुरी संख्या	क्षेत्रफल हे.
१	कपिल आरोग्य मन्दिर धार्मिक वन	वाणगंगा न.पा. ९	२१	४९.५०
२	कैलाश आश्रम धाम तथा मनकामना दुर्गा मन्दिर धार्मिक वन	वाणगंगा न.पा. २	१०५	१०.७५
३	शान्तकुन्ज मधुवन धाम धार्मिक वन	वाणगंगा न.पा. ८	०	१२२.७०
४	शनिदेव धार्मिक वन	बुद्धभूमी न.पा. १	०	१८.००
जम्मा			१२६	२००.९५

कवुलियती वन

यस डिभिजन अन्तरगत एक वटा मात्र कवुलियत वन रहेको छ । उक्त कवुलियती वन गरिवीको रेखामूनी रहेका समुहलाई हस्तान्तरण भएको देखिन्छ भने व्यवसायिक प्रयोजनको लागि कवुलियती वनको रुपमा हस्तान्तरण भएको छैन । गरिवीको रेखामूनी रहेका समुहलाई हस्तान्तरण भएको एक मात्र सरस्वती कवुलियती वनले २.९८ हे. क्षेत्रफल ओगटेको छ, भने यसमा १० घरधुरी संलग्न रहेका छन् ।

निजी वन

निजी वन कार्यक्रमलाई व्यवस्थित रूपमा अघि बढाउनु पर्ने महसुस भई निजी वन समूह गठन गरी संस्थागत रूपमा विकास गर्ने तर्फ आ.व.२०७७/०७८ सम्म वन कार्यालयमा ७८ वटा निजी वन समूह सूचीकृत भएको देखिन्छ, जसमध्ये यस डिभिजन अन्तरगत १८ वटा निजी वन दर्ता भएको देखिन्छ। निजी वन सम्बन्धि विवरण अनुसूची-८ मा राखिएको छ । संघीय तथा प्रदेशको वन ऐन तथा वन नियमावलीले निजी वन दर्ता स्थानिय तहमा हुने व्यवस्था गरिएकोले यस आ.व. २०७५।०७६ यता यस डिभिजन अन्तरगत निजी वन दर्ता भएको देखिदैन । जिल्लामा विरुवाको माग धेरै रहेको, जग्गाधनीहरु वन वृक्ष रोपणको लागि सचेत रहेको र वर्षेनी विरुवा रोपण गरी निजी वनको रूपमा देखिए पनि निजी वन दर्ता गराउने तर्फ उत्प्रेरित नभएको अवस्था जिल्लामा विद्यमान देखिन्छ । काठ दाउरा उत्पादनको तथ्यांकलाई हेर्दा समेत निजी नम्बरी जग्गावाट भएको उत्पादनको परिमाण उल्लेखनीय छ ।

तालिका नं. १९: निजी वन तथा आवादीवाट काठ दाउरा उत्पादन अवस्था

आ.व.	निजी आवादीवाट उत्पादन भएको		कैफियत
	काठ	दाउरा	
०६५।०६६	२५८०६१।३७	१५४।००	साविक जिल्ला वन कार्यालयवाट उत्पादित
०६६।०६७	२१२८८५।३२	१५७।४७	
०६७।०६८	२३६४३८।३३	२३४।६०	
०६८।०६९	१५६३१०।४२	१४३।६६	
०६९।०७०	१७६८३३।९९	१८९।५४	
०७०।०७१	२२०८०५।५५	११८।०५	
०७१।०७२	२२१३९५।३०	१७७।४३	
०७२।०७३	१००१००।७०	३९।११	
०७३।०७४	९२४७५।५६	११।८५	
०७४।०७५	१०६१५९।०	१४।८०	
०७५।०७६	५५६४७।३६	४७।००	डिभिजन वन कार्यालयवाट उत्पादन
०७६।०७७	२४२१९।५९	२४।००	
०७७।०७८	१२५८५६।०१	७५।५१	
०७८।०७९	१११३६१।३३	१३२।५०	
०७९।०८०	७८८३३।९४	९९।४२	
०८०।०८१	६२२२२।६७	९२।५५	
०८१।०८२	५४६३५।७७	११५।६५	

श्रोत: साविक जिल्ला वन कार्यालय कपिलवस्तु २०७५ र डिभिजन वन कार्यालय २०८२

निजी वनमा मुख्य गरी मसला, सागवान, सिसौ र सिमल रोपण गरिएको देख्न सकिन्छ । जिल्लामा विरुवा उत्पादन गर्दा समेत स्थानिय रूपमा बढि माग भएका तिनै प्रजातीको उत्पादनलाई प्राथमिकता दिने गरिएको छ ।

सरकारद्वारा व्यवस्थित वन

यस डिभिजन अन्तरगतका प्रायजसो सबै वनक्षेत्र समुदायमा आधारित वन व्यवस्थापन पद्धतीबाट व्यवस्थापन भई रहेकोले सरकारद्वारा व्यवस्थित वन नगन्य मात्रामा रहेको छ । सरकारद्वारा व्यवस्थित वन क्षेत्रबाट प्राप्त हुने काठ दाउरा यस डिभिजनले नियमानुसार लिलाम विक्रि गर्दछ ।

३.२.१ वन पैदावार उत्पादन

यस डिभिजन अन्तरगत रहेका प्राय सबैजसो राष्ट्रिय वनक्षेत्रहरु समुदायमा आधारित वन व्यवस्थापनको अवधारणा अनुरूप व्यवस्थापन हुँदै आएको छ । जस अनुसार वनक्षेत्रहरु सामुदायिक वन, साझेदारी वन, धार्मिक वन, कवुलियती वनको रूपमा संरक्षण, सदुपयोग र व्यवस्थापन हुँदै आएको छ । वन पैदावार उत्पादनको मुख्य श्रोतको रूपमा सामुदायिक वन र साझेदारी वन रहेका छन् । लुम्बिनी प्रदेश सरकारबाट जारी वन सम्बर्द्धन प्रणालीमा आधारित वन व्यवस्थापन मापदण्ड, २०७९ बमोजिम तयार भएका सामुदायिक वन र साझेदारी वनको स्वीकृत वन व्यवस्थापन कार्ययोजना कार्यान्वयनबाट उत्पादित काठ दाउरा नै यस डिभिजनको प्रमुख वन पैदावार हुन् । यसको अलावा निजी आवादी तथा सरकारद्वारा व्यवस्थित वनबाट पनि काठ दाउरा उत्पादन हुने गर्दछ । चालु आ.व. २०८०।०८१ र २०८१।०८२ मा उत्पादित काठ दाउराको संक्षिप्त विवरण निम्न तालिकामा राखिएको छ, जसमध्ये सामुदायिक वनबाट उत्पादित काठ दाउराको विस्तृत विवरण [अनुसूची-९](#) मा राखिएको छ ।

तालिका २०: आ.व २०८०।०८१ र २०८१।०८२ मा उत्पादन भएको वन पैदावरको विवरण

सि.नं.	किसिम	आ.व. २०८०।०८१ को उत्पादन विवरण		आ.व. २०८१।०८२ को उत्पादन विवरण		जम्मा	
		काठ (क्यू.फि.)	दाउरा (चट्टा)	काठ (क्यू.फि.)	दाउरा (चट्टा)	काठ (क्यू.फि.)	दाउरा (चट्टा)
१	सामुदायिक वन	६३३६३२.६१	१६६४.३५	५०३६४७.६८	१५४७.१०	११३७२८०.२९	३२११.४५
२	साझेदारी वन	३०४७८.०२	७३.००	१३९५१४.८१	४८७.००	१६९९९२.८३	५६०.००
३	सरकारद्वारा व्यवस्थित वन (बुटवल-चन्द्रौटा सडक विस्तार तथा जोखिमयुक्त रुख व्यवस्थापन समेत)	०.००	०.००	३०९३५.९४	१०७.५०	३०९३५.९४	१०७.५०
४	निजी आवादी	६२२२२.६७	९२.५५	५४६३५.७७	११५.६५	११६८५८.४४	२०८.२०
५	बेवारिसी तथा दरियाबुर्दी	०.००	०.००	३८१०.३५	०.००	३८१०.३५	०.००
जम्मा		७२६३३३.३०	१८२९.९०	७३२५४४.५५	२२५७.२५	१४५८८७७.८५	४०८७.१५

३.२.२ वन पैदावार विक्रि प्रकृया र विक्रि-वितरणको अवस्था

वन पैदावार उत्पादनको मुख्य श्रोतको रूपमा रहेका सामुदायिक वन र साझेदारी वनको स्वीकृत वन व्यवस्थापन कार्ययोजना कार्यान्वयनबाट उत्पादित काठ दाउरा यस प्रकारले उपयोग गरिन्छ: सामुदायिक वनको हकमा सर्वैभन्दा पहिले उपभोक्तालाई आन्तरिक खपतको लागि काठ दाउरा छुट्ट्याई, बाँकी रहेको काठदाउरा मध्ये साल प्रजातीको कम्तिमा २५% काठ दाउरा आपूर्ति समितिलाई

हस्तान्तरण गरी बाँकी रहेका काठ दाउरा लिलाम प्रकृयाबाट बाह्य विक्रिवितरण गर्ने गरिएको छ, भने साझेदारी वनबाट उत्पादित काठ दाउरा लुम्बिनी प्रदेश वन ऐन, २०७८ तथा वन नियमावली, २०७९ बमोजिम सबै गुणस्तर (ग्रेडिङ्ग) को आधारमा समुह र सरकारलाई ५०/५० प्रतिशत बाँडफाँट गरी विक्रिवितरण गर्ने गरिएको छ । यसरी विक्रि गर्दा समुहको हिस्साको काठ दाउरा आन्तरीक उपभोक्ताहरूलाई विक्रि गरी बाँकी रहेका काठ दाउरा लिलाम प्रकृयाबाट समुहले बाह्य विक्रि गरिन्छ, भने सरकारको हिस्सामा परेका काठ दाउरा डिभिजन वन कार्यालयले लिलाम प्रकृयाबाट बाह्य विक्रि गर्दछ । यसरी समुहको हिस्सामा परेका काठ दाउरा विक्रिबाट प्राप्त आम्दानी समुहको कोषमा जम्मा हुन्छ, भने सरकारको हिस्सामा परेका काठदाउरा विक्रिबाट प्राप्त आम्दानी प्रदेश संचित कोषमा जम्मा हुन्छ । आपूर्ति समितिलाई हस्तान्तरण भएका काठदाउरा आपूर्ति समितीको कार्ययोजना अनुसार घरकाज, दैवि प्रकोप, दाहसंस्कार, विकास निर्माण र कृषि औजार प्रयोजनको लागि तोकिएको मुल्य लिइ प्राथमिकताको आधारमा उक्त समिति मार्फत वनक्षेत्रबाट टाढा रहेका उपभोक्ताहरूलाई विक्रिवितरण गरिएको हुन्छ । यसरी विक्रिबाट प्राप्त राजश्व मुल्य र संकलन खर्च समितिले सम्बन्धित समुहको कोषमा जम्मा गरिदिन्छ । चालु आ.व. को अन्त्यसम्मको काठदाउरा विक्रि वितरण तथा मौज्दात विवरण निम्नानुसार रहेको छ । वन पैदावार विक्रि सम्बन्धि विस्तृत विवरण [अनुसूची-१०](#) मा राखिएको छ । साथै आपूर्ति समितिमा प्राप्त भएको काठ र दाउराको विवरण [अनुसूची-११](#), आपूर्ति समितिबाट विक्रिवितरणको विवरण [अनुसूची-१२](#) र आपूर्ति समितिमा रहेको मौज्दात [अनुसूची-१३](#) मा राखिएको छ ।

तालिका २१: चालु आ.व. को काठदाउरा विक्रि वितरण तथा मौज्दात विवरण

श्रोत	वन पैदावार	अल्या परिमाण	आ.व. २०८१।०८२ को उत्पादन परिमाण	जम्मा	बाह्य विक्रि परिमाण	आन्तरीक विक्रि परिमाण	आपूर्ति समितिबाट विक्रि	मौज्दात
सामुदायिक/ साझेदारी वन	काठ (क्यू.फि.)	४२९,४४३.३८	६७७,९०८.७८	१,१०७,३५२.१६	५६०,५२३.७४	४८,८४९.९२	८,७५०.७८	४८९,२२७.७२
	दाउरा (चट्टा)	८४२.५०	२,१४१.६०	२,९८४.१०	१,२१६.६६	४१.७५	९४.००	१,६३९.६९
निजी आवादी	काठ (क्यू.फि.)	०.००	५४६३५.७७	५४६३५.७७	५४६३५.७७	०.००	०.००	०.००
	दाउरा (चट्टा)	०.००	११५.६५	११५.६५	११५.६५	०.००	०.००	०.००

३.३ वन विकास तथा वन व्यवस्थापनका कृयाकलापहरु

यस डिभिजन अन्तरगत रहेका सामुदायिक तथा साझेदारी वनहरु हाल लुम्बिनी प्रदेश सरकारबाट स्वीकृत वन सम्बर्द्धन प्रणालीमा आधारित वन व्यवस्थापन मापदण्ड, २०७९ अनुरूप कार्ययोजना संशोधन भई उक्त स्वीकृत वन व्यवस्थापन कार्ययोजनाले निर्दिष्ट गरेका कृयाकलापहरु सन्चालन भईरहेका छन् । चालु आ.व. मा पुनरुत्पादन कटान तथा ढलापढा संकलन, थिनिङ्ग तथा सुधार कटान लगायतका वन व्यवस्थापनका कृयाकलापहरु सम्पन्न भएका थिए । प्रमुख वन व्यवस्थापनका कृयाकलापहरु निम्न तालिकामा प्रस्तुत गरिएको छ ।

तालिका २२: प्रमुख वन विकास तथा वन व्यवस्थापनका कृयाकलापहरु

सि.नं.	मुख्य कृयाकलाप विवरण	सामुदायिक वन				साझेदारी वन				जम्मा			
		क्षेत्रफल हे.	रुख संख्या	काठ घनफिट	दाउरा चट्टा	क्षेत्रफल हे.	रुख संख्या	काठ घनफिट	दाउरा चट्टा	क्षेत्रफल हे.	रुख संख्या	काठ घनफिट	दाउरा चट्टा
१	पुनरुत्पादन कटान तथा ढलापढा संकलन	१३४.२६	१३०७१.००	४४४४३७.०४	१३२६.३५	५८.२४	०.००	१३९५१४.८१	४८७.००	१९२.५०	१३०७१.००	५८३९५१.८५	१८१३.३५
२	पुनरुत्पादन तयारी कटान	४३.७७	९३.००	३६५४.८५	१६.७५	०.००	०.००	०.००	०.००	४३.७७	९३.००	३६५४.८५	१६.७५
३	फायरलाईन निर्माण तथा स्तरोन्नती (कि.मि.)	८.८०	२१५.००	१०९४६.८६	२६.००	०.००	०.००	०.००	०.००	८.८०	२१५.००	१०९४६.८६	२६.००
४	वेवारिसी संकलन तथा व्यवस्थापन		१२.००	५६०.८५	०.००	०.००	०.००	०.००	०.००	०.००	१२.००	५६०.८५	०.००
५	पुनरुत्पादन कटानक्षेत्र सरसफाई (Post harvesting operations)	१३४.२६	०.००	०.००	०.००	५८.२४	०.००	०.००	०.००	१९२.५०	०.००	०.००	०.००
६	थिनिङ्ग तथा सुधार कटान योजना तयारी	५८२.५३	०.००	०.००	०.००	६०.३३	०.००	०.००	०.००	६४२.८६	०.००	०.००	०.००
७	थिनिङ्ग तथा सुधार कटान योजना कार्यान्वयन	५१५.६१	२१४४.००	४४०४८.०८	१७८.००	०.००	०.००	०.००	०.००	५१५.६१	२१४४.००	४४०४८.०८	१६७.००
८	वृक्षारोपण	१११.१६	-	-	-	५७.००	-	-	-	१६८.१६	-	-	-
जम्मा			१५५३५.००	५०३६४७.६८	१५४७.१०	१७६.८१	०.००	१३९५१४.८१	४८७.००	१५९६.०४	१५५३५.००	६४३१६२.४९	२०३४.१०

३.४ अन्य वन व्यवस्थापनका कृयाकलापहरु

खोलाखोल्सी व्यवस्थापन कार्य वन व्यवस्थापन (वन क्षेत्र भित्रको जग्गा व्यवस्थापन/संरक्षण) अन्तरगतको अभिन्न अंग हो । राष्ट्रिय वनक्षेत्रका खोला खोल्सीहरुको उचित व्यवस्थापन हुन नसक्दा ती खोला खोल्सीहरुमा नदीजन्य पदार्थ थुप्रिन गई वर्षातको समयमा पानीको बहाव यत्रतत्र हुन गई वनक्षेत्र, वस्ती, खेतीपातीमा नकारात्मक असर पार्ने गरेको छ । यस्तो असर न्यूनीकरण गर्न वनक्षेत्र भित्र रहेका खोलाखोल्सी, खहरे लगायतको समुचित व्यवस्थापनबाट पानीको बहावलाई एकत्रित गरी निकास गर्न आवश्यक हुन्छ । यसै उद्देश्यका साथ प्रदेश वन ऐन, २०७८ को दफा ८८, प्रदेश आर्थिक ऐन २०८० को दफा १३ र प्रदेश वन नियमावली, २०७९ मा भएको व्यवस्थालाई कार्यान्वयनमा ल्याउनका लागि जारी भएको वनक्षेत्र भित्रका खोलाखोल्सी व्यवस्थापन कार्यविधि, २०८० (संशोधन समेत) को अधिनमा रही यस कार्यालयको कार्यक्षेत्र अन्तरगत रहेका तपसिलका सामुदायिक वनक्षेत्र भित्रका खोलाखोल्सी व्यवस्थापन कार्य सम्पन्न गरिएको थियो । उक्त खोलाखोल्सी व्यवस्थापनको क्रममा निम्नानुसार नदीजन्य पदार्थ उत्पादन भएको छ ।

तालिका २३: आ.व. २०८१।०८२ को उत्पादन परिमाण

सि.नं	समुह/सेक्सन	घ.मि.	क्यु.फि.	कैफियत
१	सहारा	६४१३.१३	२२५७४२.१८	
२	राजकुंडा	२७९०.६५	९८२३०.८८	
३	कालिका	४९९७.५४	१७५९१३.४१	
४	सहारा/कालिका	५३२३.४५	१८७३८५.४४	
५	कोइलीचौर	१४७९३.५५	५२०७३२.९६	
६	कालिका २	१३३३२.७०	४६९३११.००	
७	अमृते	७७९१.५२	२७४२६२.००	
८	खुतखुते	७९३.७३	२७९४०.००	
९	जनजागरण	३९६८.३४	१३९६८६.००	
१०	नमुना	४०४५.४७	१४२४०१.००	
११	खोजीपुर	९५१९.०८	३३५०७२.००	
१२	जयवनशक्ति	१३३१.७७	४६८७९.००	
१३	कुन्द्रा	१२०४.०४	४२३८३.००	
१४	वीरपुर जनकल्याण १	७३९२.२९	२६०२०८.६१	
१५	वीरपुर जनकल्याण २	४७२१.००	१६६१७९.२०	
जम्मा		८८४१८.२६	३११२३२६.६७	

तालिका २४: आ.व. २०८०।०८१ को उत्पादन परिमाण

सि.नं.	स्थान	परिमाण (घ.फि.)	विक्रि भएको परिमाण (घ.फि.)	आ.व. २०८०।०८१ को अल्या
१	कोईली खोला	३७०४००	२०००००	१७०४००
२	खुत्खुते-कोईली	३०००००	१५००००	१५००००
जम्मा		६७०४००	३५००००	३२०४००

३.५ वन पैदावारमा आधारित उद्योगहरूको विवरण

आ.व. २०८१।०८२ सम्ममा दर्ता भएका वन पैदावारमा आधारित उद्योगहरू मध्ये फर्निचर उद्योग १०८ वटा, भेनियर तथा प्लाईउड उद्योगहरू ७ वटा र सःमिल उद्योगहरू १४३ वटा रहेका छन् । उद्योगहरूको संक्षिप्त विवरण निम्न तालिकामा राखिएको छ, भने विस्तृत विवरण अनुसूची १४ मा समावेश गरिएको छ ।

तालिका २५: वन पैदावारमा आधारित उद्योगहरूको संक्षिप्त विवरण

सि.नं.	वन उद्यमको किसिम	२०८० असार मसान्त सम्म		आ.व. २०८०।०८१ मा दर्ता भएको	आ.व. २०८१।०८२ मा दर्ता भएको	जम्मा	कैफियत
		दर्ता भएको	संचालनमा रहेको				
१	सःमिल	१२६	करिव ८०	७	१०	१४३	
२	फर्निचर	९७	-	२	९	१०८	
३	भेनियर/प्लाईबोर्ड	१	१	०	६	७	
४	अन्य	०	०	०	०	०	
जम्मा				९	२५	२५८	

३.६ विरुवा उत्पादन तथा वितरण सम्बन्धिको विवरण

वन सम्बर्द्धन प्रणाली लागू भई सरपट कटान भएका सामुदायिक वनक्षेत्र, खाली तथा नदी उकास वनक्षेत्र, निजी आवादी तथा सार्वजनिक क्षेत्रहरूमा वृक्षारोपण गरी राष्ट्रिय वन तथा निजी वन विकास गर्न विरुवा आवश्यक पर्ने भएको हुँदा विरुवा उत्पादनको कार्य वन विकासको एक महत्वपूर्ण पक्ष मानिन्छ। रुखो तथा हैसियत विग्रिएको वनक्षेत्रमा विरुवा बाँच्ने दर उच्च होस भन्ने उद्देश्यले बहुवर्षिय विरुवा उत्पादन गरिन्छ भने विरुवाको तत्काल माग आपूर्ती सहज गर्न एक वर्षिय विरुवा उत्पादन गरिएको छ । चालु आ.व.मा टिक लगायतका ६०८२५ गोटा एक वर्षे तथा १५८२०० गोटा बहुवर्षिय विरुवा उत्पादन भएको छ । एक वर्षे तथा बहुवर्षिय विरुवा उत्पादन सम्बन्धि विवरण निम्नानुसारको तालिकामा प्रस्तुत गरिएको छ ।

तालिका २६: चालु आ.व. २०८१।०८२ मा उत्पादन भएका एकवर्षे बिरुवाको विवरण

सि.नं.	नेपाली नाम	वानस्पतिक नाम	संख्या	वितरण भएको संख्या	श्रोत	कैफियत
१	टिक	<i>Tectona grandis</i>	३०७२५	२६५५०	आपूर्ति समितिको कोष	
२	सिसौ	<i>Dalbergia sissoo</i>	११०००	५०२	चालु आ.व.को लागि बिरुवा उत्पादन (एकवर्षीय)	
३	खयर	<i>Acacia catechu</i>	२५००	३०२	" " "	
४	सिरिस	<i>Albizia spp.</i>	५५००	१८	" " "	
५	क्यासिया	<i>Casia siamea</i>	१०००	२३	" " "	
६	बाँस	<i>Bambusa spp.</i>	३०००	०	" " "	
७	सितलचिनी	<i>Moringa oleifera</i>	२१००	३०२	" " "	
८	मसला	<i>Eucalyptus comaldulensis</i>	५०००	२३०	" " "	
जम्मा			६०८२५	२७९२७		

तालिका २७ : चालु आ.व. २०८१।०८२ मा उत्पादन भएका बहुवर्षे बिरुवाको विवरण

सि.नं.	नेपाली नाम	वानस्पतिक नाम	संख्या	वितरण भएको संख्या	श्रोत
१	टिक	<i>Tectona grandis</i>	८७८४०	०	आगामी वर्षका लागि बिरुवा उत्पादन (बहुवर्षीय), बहुवर्षीय बिरुवा उत्पादन (नर्सरी नाईकेको ज्याला सहित), दुइ वर्षे वन बिरुवा उत्पादन तथा वितरण र आपूर्ति समितिको कोष
२	सिसौ	<i>Dalbergia sissoo</i>	१७९००	४२००	
३	खयर	<i>Acacia catechu</i>	८०००	४२००	
४	बरो	<i>Terminalia bellerica</i>	३०००	०	
५	टाँकी	<i>Bauhinia purpurea</i>	७०००	०	
६	बकाईनो	<i>Melia azedarach</i>	३०००	०	
७	ईपिल	<i>Leucaena glauca</i>	६०८०	०	
८	क्यासिया	<i>Casia siamea</i>	१५४६०	०	
९	मसला	<i>Eucalyptus comaldulensis</i>	७९२०	०	
१०	गोल्डमोहर	<i>Delonix regia</i>	४४०	०	
११	पारिजात	<i>Nyctanthes arbor-tristis</i>	२००	०	
१२	ज्याकारान्डा	<i>Jacaranda mimosifolia</i>	७००	०	
१३	अमला	<i>Phyllanthus emblica</i>	६६०	०	
जम्मा			१५८२००	८४००	

तालिका २८: गत आ.व. हरुमा उत्पादन भई यस आ.व. २०८१।०८२ मा अल्या भएका बहुवर्षे विरुवाको विवरण

सि.नं.	नेपाली नाम	वानस्पतिक नाम	संख्या	वितरण भएको संख्या	श्रोत	कैफियत
१	टिक	<i>Tectona grandis</i>	११६२२	३६३७८	आगामी वर्षका लागि विरुवा उत्पादन (बहुवर्षीय), बहुवर्षीय विरुवा उत्पादन (नर्सरी नाईकेको ज्याला सहित), दुइ वर्षे वन विरुवा उत्पादन तथा वितरण र आपूर्ति समितिको कोष	एक वर्षे विरुवा अल्या नभएको
२	तेजपात	<i>Cinnamomum tamala</i>	१६५०	१४५०		
३	सतिसाल	<i>Dalbergia latifolia</i>	६९४०	९३५६		
४	नीम	<i>Azadirachta indica</i>	४२२०	३८१६		
५	अमला	<i>Phyllanthus emblica</i>	२०१६	१९८४		
६	कल्की	<i>Callistemon citrinus</i>	६२३०	३३७०		
७	मसला	<i>Eucalyptus comaldulensis</i>	६५५३	१८२०		
८	अम्बा	<i>Psidium spp.</i>	२५००	१३००		
९	छत्रिवन	<i>Alstonia scholaris</i>	१००	२८०		
१०	पारिजात	<i>Nyctanthes arbortristis</i>	१५०	२३०		
११	गोल्डमोहर	<i>Delonix regia</i>	४६	२७४		
१२	धुपी	<i>Juniperus spp.</i>	०	५००		
१३	जामून	<i>Syzygium cumini</i>	०	७५१०		
१४	सितलचिनी	<i>Moringa oleifera</i>	०	७९८		
१५	अर्जुन	<i>Terminalia arjuna</i>	०	३९३२		
जम्मा			४२०२७	७२९९८		

भाग ४

आ.व. २०८१।०८२ को वार्षिक कार्यक्रमको प्रगति विवरण

४.१ कार्यक्रमगत प्रगति

लुम्बिनी प्रदेश सरकार, वन तथा वातावरण मन्त्रालय र संघ शसर्त अनुदान गरी कुल बजेट १२ करोड १३ लाख ९३ हजार रकम विनियोजन भएको थियो । चालु आ.व. २०८१।०८२ को कार्यक्रम तर्फ ८८.०९ प्रतिशत बित्तिय प्रगती र ९२।७३ प्रतिशत भौतिक प्रगति भएको देखिन्छ । कार्यक्रमगत वित्तिय तथा भौतिक प्रगति निम्न तालिकामा प्रस्तुत गरिएको छ । आ.व. २०८१।०८२ मा सम्पादित केही कृयाकलापका फोटोहरू [अनुसूची-१५](#) मा राखिएको छ ।

तालिका २९: आ.व. २०८१।०८२ को वार्षिक कार्यक्रमको प्रगति विवरण

सि.नं.	ब.उ.शी.नं.	वार्षिक कार्यक्रमको नाम	वार्षिक बजेट रु. लाखमा			हालसम्मको खर्च रु. लाखमा			वित्तिय प्रगति प्रतिशत			भौतिक प्रगति प्रतिशत
			चालु	पुँजीगत	जम्मा	चालु	पुँजीगत	जम्मा	चालु	पुँजीगत	जम्मा	
१	३२९०००१२	वन, वन्यजन्तु, जैविक विविधता संरक्षण तथा व्यवस्थापन कार्यक्रम	६.००	१०८.३०	११४.३०	५.८६	९५.६६	१०१.५२	९७.६४	८८.३३	८८.८२	१००.००
२	३२९०००१५	वन क्षेत्र भित्रका खोल्सा खोल्सी व्यवस्थापन कार्यक्रम	०.००	२०.००	२०.००	०.००	१७.५०	१७.५०	०.००	८७.५०	८७.५०	१००.००

३	३२९०००१८	कृषि वन तथा बृहत्तर हरियाली प्रवर्द्धन कार्यक्रम	०.००	५२.९१	५२.९१	०.००	३१.६१	३१.६१	०.००	५९.७५	५९.७५	७०.००
४	३२९०१०१२	डिभिजन वन कार्यालयहरु	५९५.७७	२.००	५९७.७७	४५२.४८	०.००	४५२.४८	७५.९५	०.००	७५.६९	८५.००
५	३२९९११२३	राष्ट्रिय वन विकास तथा व्यवस्थापन कार्यक्रम (संघ शसर्त अनुदान)	०.००	४६.००	४६.००	०.००	३६.७३	३६.७३	०.००	७९.८५	७९.८५	९०.००
६	३२९९११२८	वातावरण विभाग (संघ शसर्त अनुदान)	०.००	१५.००	१५.००	०.००	१३.१८	१३.१८	०.००	८७.८६	८७.८६	१००.००
७	३२९९११२१	सम्बृद्धिका लागि वन (संघ शसर्त अनुदान)	१८२.५०	७१.२०	२५३.७०	१७७.७७	६३.८०	२४१.५७	९७.४१	८९.६०	९५.२२	१००.००
८	३२९९११२९	डिभिजन वन कार्यालयहरु (वन सुरक्षा सैनिक समेत)(संघ शसर्त अनुदान)	११४.२५	०.००	११४.२५	११०.६१	०.००	११०.६१	९६.८१	०.००	९६.८१	९६.८१
कूल जम्मा			८९८.५२	३१५.४१	१२१३.९३	७४६.७२	२५८.४८	१००५.२०	८३.११	८१.९५	८२.८१	९२.७३
प्रशासनिक तर्फ जम्मा			७१०.०२	२.००	७१२.०२	१५९.००	०.००	१५९.००	५६३.०९	०.००	२२.३३	९१.८२
कार्यक्रम तर्फ जम्मा			१८८.५०	३१५.४१	५०१.९१	१८३.६३	२५८.४८	४४२.११	९७.४२	८१.९५	८८.०९	९२.७३

४.२ राजश्व संकलन तथा रोजगारी विवरण

आ.व. २०८०।०८१ र २०८१।०८२ मा काठ दाउरा तथा नदीजन्य पदार्थ बिक्री वितरण र राजश्व संकलन भनेकै यस डिभिजन अन्तर्गत पर्ने सामुदायिक वन, साझेदारी वन, निजी वन, सरकारद्वारा व्यवस्थित वन, जिल्ला वन पैदावार समिति तथा मुद्धावाट बिक्री वितरण गरि संकलित राजस्व नै हो । जस अनुसार आ.व. २०८०।०८१ र २०८१।०८२ मा निम्नानुसारको राजश्व संकलन भएको छ ।

तालिका नं. ३०: आ.व. २०८०।०८१ राजश्व संकलनको विवरण

सि.नं.	राजश्व शिर्षक	राजश्वको विवरण	प्रदेश संचिति कोषमा दाखिला रु	कैफियत
१	१४२१९	अन्य सेवा शुल्क तथा बिक्री	१३०००	
२	१४२२९	अन्य प्रशासनिक सेवा शुल्क	५,३७,३२५.०	
३	१४२६४	वनक्षेत्रको अन्य आय	८,३७,१३,२६२.०	
४	१४३१२	प्रशासनिक दण्ड जरिवाना र जफत	४,०६,२६५.०	
५	१५१११	बेरुजु	३,०५,७०३.०	
६	३३३६१	वनक्षेत्रको रोयल्टी	२७,०४,६६०.०	
कुल जम्मा			८,७६,८०,२१५.००	

तालिका नं. ३१: आ.व. २०८१।०८२ राजश्व संकलनको विवरण

सि.नं.	राजश्व शिर्षक	राजश्वको विवरण	प्रदेश संचिति कोषमा दाखिला रु.	संघीय कोषमा दाखिला रु.	कैफियत
१	१४१५७	बाँडफाँड भई प्राप्त दहत्तर बहत्तरको विक्रीबाट प्राप्त हुने	३४२५७४३.२९		खोलाखोल्सी व्यवस्थापन
२	१४२१९	अन्य सेवा शुल्क तथा बिक्री	३०००.००		
३	१४२२९	अन्य प्रशासनिक सेवा शुल्क	९८९५००.००		

४	१४२६४	वनक्षेत्रको अन्य आय	१५८१४२२४०.६४		का.कोड ३०७०२४९०१५ मा जम्मा भएको रु. १२४५२२९.०० समेत
५	१४३१२	प्रशासनिक दण्ड जरिवाना र जफत	१०००.००		
६	१५१११	बेरुजु	९८९५२.००		
७	३३३६१	वनक्षेत्रको रोयल्टी	६९५६३२२.३३		
८	१११११	अग्रिम आयकर	०.००	७२८७५०८.४९	
९	३३३१७	मु.अ.कर	०.००	६५५२७०६२.४४	
कुल जम्मा			१६,९६,१६,७५८.२६	७,२८,१४,५७०.९३	२४,२४,३१,३२९.१९

नोट: समुहको कोषमा जम्मा भएको जम्मा रकम रु.: ३३,७३,२२,५२६।६१

तालिका ३२: आ.व. २०८१।०८२ को रोजगारी सम्बन्धि विवरण

सि.नं.	मुख्य कृयाकलाप विवरण	श्रमदिन			कैफियत
		पुरुष	महिला	जम्मा	
१	पुनरुत्पादन कटान तथा ढलापडा संकलन	१३९५९४	३४८९८	१७४४९२	
२	पुनरुत्पादन कटानक्षेत्र सरसफाई	२६००	२६०५	५२०५	
३	थिनिङ्ग तथा सुधार कटान योजना तयारी	१५४५६	३८६४	१९३२०	
४	थिनिङ्ग तथा सुधार कटान योजना कार्यान्वयन	५७९५	३८६३	९६५८	
५	वनक्षेत्र भित्रका खोलाखोल्सी व्यवस्थापन	१२९८	३२५	१६२३	
६	विगतका पुनरुत्पादन कटानक्षेत्रमा झाडी सफाई	३०५३	७६३	३८१६	
७	तारबार सहितको वृक्षारोपण	११०१७	७३४५	१८३६२	
८	अग्निरेखा सरसफाई	३५०	१५०	५००	

९	वन हेरालु	२४६२४	२७३६	२७३६०	
१०	नर्सरी काम	२४२१	१६१४	४०३५	
११	नर्सरी नाईके (२ जना १२ महिना)	७२०	०	७२०	
१२	अग्नि हेरालु (Fire fighter)	१५०	१०६५	१२१५	
जम्मा		२०७०७८	५९२२८	२६६३०६	

आ.व.२०८१/०८२ को मुख्य मुख्य उपलब्धी तथा चुनौतीहरू

मुख्य उपलब्धीहरू

- क) यस डिभिजन अन्तरगत रहेका ७३ वटा सामुदायिक वन मध्ये ६९ वटा सामुदायिक वनको १२६१५।५९ हे. वन र २ वटै साझेदारी वनको ८४४७।८४ हे. गरी कूल २१०६३।४३ हे. वन लुम्बिनी प्रदेश सरकारबाट स्वीकृत वन सम्बर्द्धन प्रणालीमा आधारित वन व्यवस्थापन मापदण्ड, २०७९ बमोजिम व्यवस्थापन भई उक्त सामुदायिक तथा साझेदारी वनबाट ६४३१६२।४९ क्यू.फि. काठ तथा २०३४।१० चट्टा दाउरा उत्पादन भएको,
- ख) १९ वटा सामुदायिक वनको ५८२।५ हे. र साझेदारी वनको ६०।३३ हे. को थिनिङ्ग तथा सुधार कटान योजना तयार भई ५१५।६० हे. मा थिनिङ्ग तथा सुधार कटान कार्य सम्पन्न भई ६७६१२ गोटा लाश्रा तथा ३४९०३ गोटा पोल कटान तथा उत्पादन भई आन्तरिक विक्रिवितरणबाट भइ करिव ११७८१ धरधुरि लाभान्वित भएको,
- ग) वनक्षेत्रबाट वग्ने खोलाखोल्सी व्यवस्थापन कार्यबाट ३११२३२६।६७ घनफिट नदीजन्य पदार्थ उत्पादन भएको,
- घ) वनक्षेत्र भित्रका पातपतिंगर जस्ता प्रज्ज्वलनशील पदार्थ संकलन गरी करिव ७२० घनफिट प्रांगरिक मल उत्पादन भएको,
- ङ) साझेदारी वनमा काठ दाउरा उत्पादन कार्य वाहेकका खोला खहरे व्यवस्थापन, अग्नी रेखा मर्मत, स्टोन पिचिंग, चेक ड्याम निर्माण, पोखरी निर्माण लयागतका वन व्यवस्थापनका कार्य सम्पन्न भएको,
- च) यस आ.व.मा वन संरक्षण, सदुपयोग तथा व्यवस्थापन कार्यबाट करिव २६६३०६ श्रमदिन रोजगारी सृजना भएको छ ।

प्रमुख चुनौतीहरू:

- क) ढुगां, गिटी, बालुवा चोरी निकासि (स्थानीय तहको ठेक्का भएतापनि वनक्षेत्रमा लुकिछिपी जाने प्रवृति),
- ख) वन अतिक्रमण अतिक्रमण नियन्त्रण कार्यमा चुनौति (भूमि सम्बन्धि समस्या समाधान आयोगबाट जग्गा पाइन्छ भन्ने प्रलोभन र राजनीतिकरण),
- ग) तथ्याँड व्यवस्थापन सम्बन्धि उपयुक्त प्रविधिको कमीले गर्दा थप चुनौती भएको,
- घ) उपयुक्त एवं प्रभावकारी प्रविधिको कमीले वन डढेलो नियन्त्रण तथा व्यवस्थापनको कार्य जटिल हुँदै गएको,
- ङ) वन सिमांकन (पुरानो अतिक्रमण छुट्टाउन चुनौती) ।

तालिका ३३: बेरुजु सम्बन्धी

सि.नं.	आ.व.	असुल उपर	नियमित गर्नु पर्ने	पेशकी बाँकी	कुल बेरुजु	असुल गरेको	कैफियत
१	२०७९/०८० सम्मको	२१२३६८५	१०८२२८३४	१००००००	१३९४६५१९	०	
२	२०८०/०८१ को	२५०२४५१५	०	०	०	९८९५२	कूल असुल उपर रकम मध्ये रु. २४३४०६०१ धरौटी खातामा र रु. ४७९५६३ आपूर्ति समितिको खातामा जम्मा भएको
जम्मा		२७१४८२००	१०८२२८३४	१००००००	१३९४६५१९	९८९५२	
२०८०/०८१ सम्मको		२७०४९२४८	१०८२२८३४	१००००००	१३९४६५१९	९८९५२	
नोट: रु. ६५,३९,५३३।०८ समपरीक्षणको लागि पेश भएको							

वेरुजु फछ्यौटका लागि गरिएका प्रयासहरू: नियमित पत्राचार गरिएको,

वेरुजु फछ्यौट हुन नसक्नुका कारणहरू: धेरै पुराना वेरुजु भएका कारण प्रमाण नभेटिएको

अनुसूचीहरू

अनुसूची १: कपिलवस्तु जिल्लामा रहेका विद्यमान जातजातीहरूको विस्तृत विवरण

सि.नं.	जातिय समुह	जनसंख्या (जना)			जातीय अनुपात (%)	कैफियत
		पुरुष	महिला	जम्मा		
१	मुसलमान	५७३७३	६१४६६	११८८३९	१७.४०	
२	थारु	३६५७७	३८५४२	७५११९	११.००	
३	थादव	३३७८१	३३०१५	६६७९६	९.७८	
४	ब्राह्मण पहाड	२३७५८	२६०६७	४९८२५	७.३०	
५	कुर्मी	२१३२२	२१११८	४२४४०	६.२१	
६	दुसाध/पाश्चान/पासी	१४२६२	१४२३३	२८४९५	४.१७	
७	क्षेत्री	१२८४९	१४३६१	२७२१०	३.९८	
८	मगर	११०९२	१२९७७	२४०६९	३.५२	
९	चमार/हरिजन/राम	११६४९	११६६४	२३३१३	३.४१	
१०	ब्राह्मण तराई	८९४२	८६६२	१७६०४	२.५८	
११	कहर	८०२०	८३२४	१६३४४	२.३९	
१२	केवट	७९७७	७८१७	१५७९४	२.३१	
१३	विश्वकर्मा	५८५९	६९९८	१२८५७	१.८८	
१४	कोरी	६४६२	६३४७	१२८०९	१.८८	
१५	तेली	६३९३	६२८२	१२६७५	१.८६	
१६	धोवी	४७८६	४८९८	९६८४	१.४२	
१७	वानिया	४९१८	४७२८	९६४६	१.४१	
१८	मलाहा	३७५६	४०१६	७७७२	१.१४	
१९	वढाई	३७१७	३८७०	७५८७	१.११	

२०	वराई	३६०२	३५३२	७१३४	१.०४
२१	नुनिया	३५३०	३५६८	७०९८	१.०४
२२	हजाम/ठकुर	३५०१	३४८१	६९८२	१.०२
२३	कोईरी/कुश्वाहा	३४७५	३३१९	६७९४	०.९९
२४	कुम्हार	३०७१	३१५८	६२२९	०.९१
२५	कलवार	२८३५	२८०९	५६४४	०.८३
२६	परियार	२४९६	२८५७	५३५३	०.७८
२७	लोहार	२५९२	२५६२	५१५४	०.७५
२८	राजभर	२४९९	२४६३	४९६२	०.७३
२९	गडेरी	२२१५	२२३४	४४४९	०.६५
३०	कथवानियन	२०८६	२०३५	४१२१	०.६०
३१	ठकुरी	१६५६	१८३२	३४८८	०.५१
३२	सन्यासी/दसनामी	१६०८	१६८२	३२९०	०.४८
३३	धुनिया	१५७६	१५४८	३१२४	०.४६
३४	विदेशी	१००७	२०४४	३०५१	०.४५
३५	लोध	१५१०	१५१५	३०२५	०.४४
३६	मिजार	११८४	१३८३	२५६७	०.३८
३७	ओरान/कुदुख	११४४	१०९४	२२३८	०.३३
३८	सोनार	८९३	९९१	१८८४	०.२८
३९	नेवा: (नेवार)	८६२	८५५	१७१७	०.२५
४०	खतिक	८३४	७८३	१६१७	०.२४
४१	गुरुड	७३४	८७९	१६१३	०.२४
४२	माली	६७३	६४२	१३१५	०.१९
४३	कुमाल	६४७	६५०	१२९७	०.१९

४४	राजपुत	६३६	६४४	१२८०	०.१९
४५	कानु	५३६	५५७	१०९३	०.१६
४६	कायस्थ	५३३	५३१	१०६४	०.१६
४७	मर्वाडी	३९६	३६६	७६२	०.११
४८	धन्दी	३७६	३३५	७११	०.१०
४९	पत्थरकट्टा	३२०	३४४	६६४	०.१०
५०	हलुवई	२५७	२२३	४८०	०.०७
५१	नटुवा	२११	२१७	४२८	०.०६
५२	गाईने	१४६	२३०	३७६	०.०६
५३	तामाङ्ग	२१५	१४७	३६२	०.०५
५४	सुनुवार	१५४	१८६	३४०	०.०५
५५	सुन्दी	१३८	१४६	२८४	०.०४
५६	धन्कार	११७	१३६	२५३	०.०४
५७	गोन्ध	१२०	११६	२३६	०.०३
५८	माझी	११२	१०६	२१८	०.०३
५९	घर्ती/भुँजेल	९०	११४	२०४	०.०३
६०	वोटे	७४	६९	१४३	०.०२
६१	राई	६५	६०	१२५	०.०२
६२	अन्य	६९	४८	११७	०.०२
६३	बडी	४६	४७	९३	०.०१
६४	पंजावी/सिख	४८	४४	९२	०.०१
६५	नखुलेको	४०	४२	८२	०.०१
६६	चेपाङ्ग/प्रजा	३६	४४	८०	०.०१
६७	राँजवंसी	३४	३१	६५	०.०१

६८	विन	२०	१५	३५	०.०१	
६९	छन्त्याल	१३	२२	३५	०.०१	
७०	बेलदर	१७	१७	३४	०.००	
७१	खटवे	१२	२०	३२	०.००	
७२	बंगाली	१६	१६	३२	०.००	
७३	कलर	१५	१२	२७	०.००	
७४	लिम्बु	१५	९	२४	०.००	
७५	तात्म/तात्व	१५	६	२१	०.००	
७६	दनुवार	८	१२	२०	०.००	
७७	पहरी	१०	८	१८	०.००	
७८	राजधोव	८	१०	१८	०.००	
७९	लेप्चा	१०	८	१८	०.००	
८०	थकाली	१०	७	१७	०.००	
८१	मुसहर	७	५	१२	०.००	
८२	व्यासी	५	७	१२	०.००	
८३	चिदिमार	४	६	१०	०.००	
८४	राना थारु	४	६	१०	०.००	
८५	फ्रि	६	४	१०	०.००	
जम्मा		३३४६८७	३४८२७४	६८२९६१	१००.००	

अनुसूची २: आ.व. २०८१।०८२ मा भएको वृक्षारोपणको विस्तृत विवरण

क्र.सं.	वृक्षारोपण क्षेत्र			क्षेत्रफल हे.	वृक्षारोपण गरिएको विरुवा प्रजाती	वृक्षारोपण क्षेत्रको कुनै एक स्थानको GPS Location		कैफियत
	समुहको नाम	सव-डिभिजन	पालिका			X_Coordinate	Y_Coordinate	
१	हथौसा सा.व.	पटना	वाणगंगा न.पा.	२.१३	सिसौ	७११३९८	३०५५७१४	
२	जनमवेर्धी सा.व.	पटना	वाणगंगा न.पा.	१.५५	टिक	७१५०९६	३०५५७५४	
३	आदर्श सा.व.	पटना	वाणगंगा न.पा.	०.५७	सिसौ	७१३१३०	३०५५७०६	
४	प्रगतिसिल सा.व.	पटना	वाणगंगा न.पा.	०.८०	सिसौ	७११७८१	३०५४१५०	
५	राजापानी सा.व.	पटना	वाणगंगा न.पा.	१७.५०	टिक, सतिसाल, अर्जुन, जामुन	७१६६३०	३०५८९३०	सट्टाभर्ना वृक्षारोपण
६	मायादेवी साझेदारी वन	पटना	वाणगंगा न.पा.	५७.००	टिक, सतिसाल, अर्जुन, जामुन, बबुल, सिसौ	७१५६९०	३०५६८६१	सट्टाभर्ना वृक्षारोपण
७	शिव मन्दिर सा.व.	पिपरा	वाणगंगा न.पा.	४.७५	टिक	७१४१३२	३०६४६८९	आन्तरीक श्रोत
८	मनकामना सा.व.	पिपरा	वाणगंगा न.पा.	८.००	टिक	७१६१३१	३०६७२१६	
९	प्रगती सा.व.	मोतिपुर	वाणगंगा न.पा.	३.५०	सिसौ, खयर र टिक	७०८९४८	३०६३८४१	
१०	खैरेनीचौ सा.व.	मोतिपुर	वाणगंगा न.पा.	०.९७	सिसौ, खयर र टिक	७१००४६	३०६२४१८	
११	लक्ष्मणघाट सा.व.	मोतिपुर	वाणगंगा न.पा.	०.५५	सिसौ, खयर र टिक	७०९४६८	३०६२४३५	
१२	फुलबारी सा.व.	मोतिपुर	वाणगंगा न.पा.	४.९२	खयर र टिक	७०९८४९	३०६६९७८	
१३	श्रृङ्गिघाट सा.व.	मोतिपुर	वाणगंगा न.पा.	५.०२	खयर र टिक	७१५५६४	३०६८२५५	
१४	मधौलिया सा.व.	मोतिपुर	वाणगंगा न.पा.	३७.००	खयर र टिक	७१२४३०	३०६३१६३	आन्तरीक श्रोत
१५	खोजिपुर सा.व.	गोरुसिंगे	वाणगंगा न.पा.	५.७२	टिक, सतिसाल, अमला,	७०८९९०	३०६९५८३	

					बर, पिपल			
१६	भृकुटी सा.व.	गोरुसिंगे	बुद्धभूमि न.पा.	१.५०	जामुन, अर्जुन, अमला, बकाईनो	७०२३१२	३०६३८७६	
१७	चेतरादेई सा.व.	चेतरादेई	बुद्धभूमि न.पा.	०.३२	टिक	७०२११७	३०५२९७१	
१८	शान्ति सा.व.	बडहरा	बुद्धभूमि न.पा.	२.००	टिक, सतिसाल	७०१७४३	३०५३८७५	आन्तरीक श्रोत
१९	पृथ्वी सा.व.	बडहरा	बुद्धभूमि न.पा.	३.००	टिक, सिसौ, खयर	६९८६४९	३०६०११८	आन्तरीक श्रोत
२०	जनज्योति सा.व.	बडहरा	बुद्धभूमि न.पा.	१.५०	टिक, सतिसाल, अमला, निम	६९७५०४	३०६७२३६	
२१	गौतमबुद्ध सा.व.	बडहरा	बुद्धभूमि न.पा.	४.००	टिक खयर	६९९९१६	३०५४५५०	आन्तरीक श्रोत
२२	सिद्धेश्वरी सा.व.	बडहरा	बुद्धभूमि न.पा.	०.८६	टिक, सिसौ, खयर	६९७७००	३०६००५८	
२३	बकडरिया सा.व.	बडहरा	बुद्धभूमि न.पा.	५.००	टिक, सतिसाल, अमला	७०१५६६	३०५८७०५	आन्तरीक श्रोत
जम्मा				१६८.१६				

अनुसूची ३: आ.व. २०८१।०८२ को वन डढेलो सम्बन्धि विस्तृत विवरण

आगलागि भएको वन क्षेत्र				क्षेत्रफल (हे.)	क्षति विवरण						नियन्त्रणमा लिन गरिएको प्रयास	
सरकारद्वारा व्यवस्थित वन	सामुदायिक वन	साझेदारी वन	अन्य		मानविय		भौतिक			पशु धन		
					घाईते	मृतक	काठ दाउरा	घर/गोठ	अन्य	घाईते		मृत
०	-	मायोदेवी साझेदारी वन, वा.न.पा.-१०	०	९०	०	०	लाश्रा तथा विरुवा क्षति भएको	०	०	०	०	Air Blower को सहायताले ज्वलनशील पदार्थ सफाई, Swatter, Water spray pump, Shovel, आदिको प्रयोग गरि नियन्त्रणमा लिएको
०	कालिका सा.व., बाणगंगा-१०	०	०	३	०	०	लाश्रा तथा विरुवा क्षति भएको	०	०	०	०	" "
०	बुद्ध सा.व., बाणगंगा-१०	०	०	५	०	०	लाश्रा तथा विरुवा क्षति भएको	०	०	०	०	" "
०	वसन्तपुर सा.व., बुद्धभूमी-१	०	०	१	०	०	लाश्रा तथा विरुवा क्षति भएको	०	०	०	०	" "
०	मनकामना सा.व., बाणगंगा-२	०	०	१	०	०	लाश्रा तथा विरुवा क्षति भएको	०	०	०	०	" "
०	बैजलपुर सा.व., बाणगंगा- २	०	०	०.२५	०	०	लाश्रा तथा विरुवा क्षति भएको	०	०	०	०	" "
०	पिपराकोठी महिला जनसेवा सा.व., वा.न.पा.-२	०	०	०.५	०	०	लाश्रा तथा विरुवा क्षति भएको	०	०	०	०	" "
जम्मा				१००.७५								

अनुसूची ४: सामुदायिक वनको विस्तृत विवरण

सि.नं.	समुहको कोड	समुहको नाम	ठेगाना	घरघुरी संख्या	उत्पादनशील क्षेत्र (हे.)	अन्य क्षेत्र (हे.)	जम्मा क्षेत्रफल (हे.)	गठन मिति	हस्तान्तरण मिति	नविकरण	अवधि
१	CF/KAP/BA/01/69	पृथ्वी सा.व.	बुद्धभुमि न.पा. ४	३८७	१९२.३२	२१.३६	२१३.६८	२०६९.०३.२९	२०६९.०३.२९	२०८०.०३.३१	१०
२	CF/KAP/BA/27/02	सरस्वती सा.व.	बुद्धभुमि न.पा. १०	२०९	९५.००	३३.४३	१२८.४३	२०६३.०३.३२	२०६३.०३.३२	२०८०.१०.२५	१०
३	CF/KAP/BA/27/03	शान्ति सा.व.	बुद्धभुमि न.पा. १०	३२१	१५५.७१	१.०५	१५६.७६	२०६३.०३.३२	२०६३.०३.३२	२०७९.०९.२५	१०
४	CF/KAP/BA/30/01	गौतमबुद्ध सा.व.	बुद्धभुमि न.पा. ५	८०६	२००.८६	४३.८५	२४४.७१	२०५८.१२.१४	२०५८.१२.१४	२०७९.११.०४	१०
५	CF/KAP/BA/30/02	वनदेवी सा.व.	बुद्धभुमि न.पा. ५	२७०	२८७.७१	०.००	२८७.७१	२०६९.०३.२९	२०६९.०३.२९	२०७९.०८.२१	१०
६	CF/KAP/BA/30/03	झण्डुलामाई सा.व.	बुद्धभुमि न.पा. ४	२४३	२२४.६१	०.००	२२४.६१	२०८०.०३.०१	२०८०.११.२३	२०८०.११.२३	१०
७	CF/KAP/BA/31/01	जयआदर्श सा.व.	बुद्धभुमि न.पा. ४	२३७	१५३.६०	१७.४७	१७१.०७	२०६९.०३.२९	२०६९.०३.२९	२०८०.०१.१०	१०
८	CF/KAP/BA/31/02	सिद्धेश्वरी सा.व.	बुद्धभुमि न.पा. ४	२३५	१३५.६१	३२.२५	१६७.८६	२०८०.०६.१४	२०८१.०३.३०	२०८१.०३.३०	१०
९	CF/KAP/BA/35/08	जय माँ लक्ष्मी सा.व.	बुद्धभुमि न.पा. ३	३२४	०.००	१२२.६०	१२२.६०	२०६९.०६.१९	२०६९.०६.१९	२०७५.०१.०७	१०
१०	CF/KAP/BA/38/05	वनशक्ति सा.व.	बुद्धभुमि न.पा. १	१९६	९२.५४	८.०६	१००.६०	२०७५.१२.२९	२०७५.१२.२९	२०८१.०६.२१	१०
११	CF/KAP/BI/35/07	जनमुखि सा.व.	बुद्धभुमि न.पा. ३	९०	६६.९१	८.८८	७५.७९	२०६९.०६.१९	२०६९.०६.१९	२०८०.०९.१३	१०
१२	CF/KAP/BI/35/09	समइथान सा.व.	बुद्धभुमि न.पा. ८	२४३	२३१.४७	३३.०१	२६४.४८	२०७६.०१.२४	२०७६.०१.२४	२०७९.०८.१४	१०
१३	CF/KAP/BI/37/01	प्रतापपुर सा.व.	बुद्धभुमि न.पा. ४	९८	५०.००	८.३४	५८.३४	२०७७.०७.१९	२०७७.०७.१९	२०७७.०७.१९	८
१४	CF/KAP/BI/37/02	आर्दश सा.व.	बुद्धभुमि न.पा. १	१६५	१०३.९०	२४.८१	१२८.७१	२०६६.०३.३१	२०६६.०३.३१	२०७९.११.१९	१०
१५	CF/KAP/BI/37/04	सूर्योदय सा.व.	बुद्धभुमि न.पा. १	२०७	११४.०५	१२.६७	१२६.७२	२०६६.०३.०१	२०६६.०३.३१	२०८०.०८.१०	१०
१६	CF/KAP/BI/37/05	जुरपानि सा.व.	बुद्धभुमि न.पा. १	१०८	६८.५७	८.५९	७७.१६	२०६६.०४.३२	२०६६.०४.३२	२०७९.१०.०६	१०

१७	CF/KAP/BI/37/06	कपिलमुनि सा.व.	बुद्धभूमि न.पा. १	१९०	११२.४९	०.००	११२.४९	२०६६.०४.३२	२०६६.०४.३२	२०७९.०८.२१	१०
१८	CF/KAP/BI/37/07	वीरपुर जनकल्याण सा.व.	बुद्धभूमि न.पा. १	५०६	२८८.१३	६.५०	२९४.६३	२०६६.०६.०६	२०६६.०६.०६	२०७९.१०.१२	१०
१९	CF/KAP/BI/37/08	देविस्थान सा.व.	बुद्धभूमि न.पा. १	३२४	१८८.९६	२१.१३	२१०.०९	२०६६.१०.२०	२०६६.१०.२०	२०८०.०३.३१	१०
२०	CF/KAP/BI/37/10	जनज्योती सा.व.	बुद्धभूमि न.पा. ३	४३७	२९७.३६	८७.०४	३८४.४०	२०६६.०४.३२	२०६६.०४.३२	२०८०.११.०२	१०
२१	CF/KAP/BI/38/03	देउराली सा.व.	बुद्धभूमि न.पा. २	३८८	१०३.७२	४.२०	१०७.९२	२०६६.१२.१५	२०६६.१२.१५	२०८०.०३.३१	१०
२२	CF/KAP/BI/38/04	कोटियादेवि सा.व.	बुद्धभूमि न.पा. २	२४८	१२१.६८	२२.५७	१४४.२५	२०७३.०३.३०	२०७३.०३.३०	२०७९.०८.१४	१०
२३	CF/KAP/BI/38/06	रामजानकी सा.व.	बुद्धभूमि न.पा. २	२४८	०.००	७७.२३	७७.२३	२०७३.०३.३०	२०७३.०३.३०	२०७६.०१.२५	१०
२४	CF/KAP/CH/27/01	चेतरादेई सा.व.	बुद्धभूमि न.पा. १०	१२५	१२.७३	०.००	१२.७३	२०६२.०३.१०	२०६२.०३.१०	२०८१.०३.३०	१०
२५	CF/KAP/CH/75/01	सग्रहवा सा.व.	क.व.न.पा. ९	१९२	०.००	२५.४०	२५.४०	२०५२.१०.०३	२०५२.१०.०३	२०७४.१२.२८	१०
२६	CF/KAP/CH/75/03	गडुलगंगा सा.व.	क.व.न.पा. 10	१२८	०.००	४.१२	४.१२	२०५८.०९.०२	२०५८.०९.०२	२०६९.०३.३१	५
२७	CF/KAP/CH/75/04	झरना महिला सा.व.	क.व.न.पा. ९	८१	५.५१	०.००	५.५१	२०५९.०२.०५	२०५९.०२.०५	२०८१.०३.३०	१०
२८	CF/KAP/CH/75/05	पालु सा.व.	क.व.न.पा. ९	५२६	१८१.८१	८.७२	१९०.५३	२०८०.०३.०१	२०८०.१०.२५	२०८०.१०.२५	१०
२९	CF/KAP/GO/37/01	वसन्तपुर सा.व.	बुद्धभूमि न.पा. १	२१५	७३.६२	९.५४	८३.१६	२०६६.१२.१८	२०६६.१२.१८	२०७९.१०.२९	१०
३०	CF/KAP/GO/37/03	जयवनशक्ति सा.व.	बुद्धभूमि न.पा. १	२०२	७१.८४	०.१०	७१.९४	२०६६.०३.२६	२०६६.०३.२६	२०७९.०९.२२	१०
३१	CF/KAP/GO/37/09	कुन्द्रा सा.व.	बुद्धभूमि न.पा. १	१४५	१५२.१४	१३.४७	१६५.६१	२०६६.०१.२१४	२०६६.१२.१४	२०७९.१०.०६	१०
३२	CF/KAP/GO/37/10	भृकुटि सा.व.	बुद्धभूमि न.पा. १	१६२	७९.२२	१.२२	८०.४४	२०६७.०१.१९	२०६७.०१.१९	२०७९.०८.२१	१०
३३	CF/KAP/GO/37/11	हरिओम खोला सा.व.	बुद्धभूमि न.पा. १	२५३	१२८.२५	१.४८	१२९.७३	२०६७.०१.२७	२०६७.०१.२७	२०८०.०३.३१	१०
३४	CF/KAP/GO/37/12	रौंजकुडा सा.व.	बुद्धभूमि न.पा. १	३९२	२६३.८५	०.५९	२६४.४४	२०६७.११.१५	२०६७.११.१५	२०७९.१०.१०	१०
३५	CF/KAP/GO/38/01	त्रिशुलि सा.व.	बुद्धभूमि न.पा. २	५७१	१३३.७७	५.६८	१३९.४५	२०६७.०३.२१	२०६७.०३.२१	२०७९.११.०५	१०

३६	CF/KAP/GO/38/02	वक्डेरिया सा.व.	बुद्धभूमि न.पा. १०	२३८	९६.५०	६.४८	१०२.९८	२०६६.०१.१२	२०६६.०२.१२	२०७९.०९.०७	१०
३७	CF/KAP/GO/38/03	सुन्दरी सा.व.	बुद्धभूमि न.पा. २	१४०	६६.७२	०.८०	६७.५२	२०६६.१०.०५	२०६६.१०.०५	२०८०.११.१०	१०
३८	CF/KAP/GO/73/01	कोइलिचौर साना किसान सा.व.	वाणगंगा न.पा. ९	४८०	१८३.०३	३४.९७	२१८.००	२०५५.०२.११	२०५५.०२.११	२०७९.१०.१३	१०
३९	CF/KAP/GO/73/02	जनजागरण सा.व.	वाणगंगा न.पा. ९	११२	६६.६०	१३.८६	८०.४६	२०५९.०१.१७	२०५९.०१.१७	२०७९.१०.२६	१०
४०	CF/KAP/GO/73/03	कालिका सा.व.	वाणगंगा न.पा. ९	८३	६३.९६	७.६३	७१.५९	२०६६.१०.२५	२०६६.१०.२५	२०८०.०९.१६	१०
४१	CF/KAP/GO/73/04	साहारा सा.व.	वाणगंगा न.पा. ९	१७७	२०९.६८		२०९.६८	२०६९.०१.१७	२०६९.०१.१७	२०८०.०९.१६	१०
४२	CF/KAP/GO/73/06	सरेपानि सा.व.	वाणगंगा न.पा. ९	३०२	१६७.७०	७.७१	१७५.४१	२०६५.१२.१६	२०६५.१२.२६	२०७९.०९.२६	१०
४३	CF/KAP/GO/73/07	खुत्खुते सा.व.	वाणगंगा न.पा. ९	२०७	२४५.००	८.५०	२५३.५०	२०६६.०३.२२	२०६६.०३.२२	२०७९.१०.०६	१०
४४	CF/KAP/GO/73/08	नमुना सा.व.	वाणगंगा न.पा. ९	३७५	२००.००	२८.३३	२२८.३३	२०६६.०३.२९	२०६६.०३.२९	२०७९.०८.०९	१०
४५	CF/KAP/GO/73/09	कोटिहवा सा.व.	वाणगंगा न.पा. ९	३७३	१६९.९०	९.१०	१७९.००	२०६६.०६.२९	२०६६.०६.२९	२०८०.११.१८	१०
४६	CF/KAP/GO/73/10	खोजिपुर सा.व.	वाणगंगा न.पा. ९	४९६	२७६.७१	०.००	२७६.७१	२०६६.०७.१९	२०६६.०७.१९	२०७९.०८.२१	१०
४७	CF/KAP/GO/73/11	अमृते सा.व.	वाणगंगा न.पा. ९	३०१	३२६.३७	०.००	३२६.३७	२०६६.०७.१९	२०६६.०७.१९	२०७९.११.१६	१०
४८	CF/KAP/MO/69/01	मधौलिया सा.व.	वाणगंगा न.पा. ४ र ५	९६९	८९.३०	३५.९६	१२५.२६	२०४९.०५.२२	२०२४.०५.२२	२०८०.०३.३१	१०
४९	CF/KAP/MO/69/02	खैरेनिचौर सा.व.	वाणगंगा न.पा. ६	५७१	३९.०५	२.१६	४१.२१	२०४९.०५.२२	२०४९.०५.२२	२०८०.०९.१३	१०
५०	CF/KAP/MO/69/03	लक्ष्मणघाट सा.व.	वाणगंगा न.पा. ६	३४७	२२.२३	४.०५	२६.२८	२०५४.१०.०६	२०५४.१०.०६	२०८०.०९.१३	१०
५१	CF/KAP/MO/69/04	वागेधरी सा.व.	क.व.न.पा.-१०, वा.न.पा. ५,६,११	१८९५	४२६.४८	०.००	४२६.४८	२०६६.०३.३१	२०६६.०३.३१	२०८०.०९.१९	१०
५२	CF/KAP/MO/72/01	मधुवन सा.व.	वाणगंगा न.पा. ८	९४४	४५०.६३	०.००	४५०.६३	२०५९.०३.०२	२०५९.०३.०२	२०७९.११.१५	१०

५३	CF/KAP/MO/72/02	फुलवारी सा.व.	वाणगंगा न.पा. ७	५३०	२१६.६०	१४६.८६	३६३.४६	२०६०.१०.१४	२०६०.१०.१४	२०७९.०८.२७	१०
५४	CF/KAP/MO/72/04	नवप्रभात सा.व.	वाणगंगा न.पा. ८	८७३	३६७.२७	१०.३६	३७७.६३	२०६५.१२.१८	२०६५.१२.१८	२०७९.०८.१२	१०
५५	CF/KAP/MO/72/05	त्रिशक्ति सा.व.	वाणगंगा न.पा. ८	१०६०	४९९.४७	०.००	४९९.४७	२०६६.०१.२१	२०६६.०१.२१	२०७९.०९.०१	१०
५६	CF/KAP/MO/72/06	श्रृंगिघाट सा.व.	वाणगंगा न.पा. १,३,४ र ५	२१८६	५६६.०८	०.००	५६६.०८	२०६६.०३.२४	२०६६.०३.२४	२०८०.०६.१५	१०
५७	CF/KAP/MO/73/03	प्रगति सा.व.	वाणगंगा न.पा. ७	९१३	१२९.९३	१४.५०	१४४.४३	२०६३.१२.१४	२०६३.१२.१४	२०७९.११.३०	१०
५८	CF/KAP/PA/62/01	जनमवेधी सा.व.	वाणगंगा न.पा. १०	१२३	६२.२३	०.००	६२.२३	२०६७.०२.३०	२०६७.०२.३०	२०७९.११.१९	१०
५९	CF/KAP/PA/62/02	बुद्ध सा.व.	वाणगंगा न.पा. १०	३२२	१३०.१३	३७.५९	१६७.७२	२०६८.०७.१८	२०६८.०७.१८	२०७९.०९.०१	१०
६०	CF/KAP/PA/62/03	कालिका सा.व.	वाणगंगा न.पा. १०	२५०	१००.१८	४८.६५	१४८.८३	२०६८.०९.०४	२०६८.०९.०४	२०७९.०८.२९	१०
६१	CF/KAP/PA/70/01	हथौसा सा.व.	वाणगंगा न.पा. ११	४५७	८५.२१	५.४९	९०.७०	२०४९.०८.२२	२०४९.०८.२२	२०७९.११.२१	१०
६२	CF/KAP/PA/70/02	आदर्श सा.व.	वाणगंगा न.पा. ११	२६६	२२.२८	०.३१	२२.५९	२०६६.०३.३१	२०६६.०३.३१	२०८१.०३.३०	१०
६३	CF/KAP/PA/70/03	प्रगतीशिल सा.व.	वाणगंगा न.पा. ११	२३०	३१.९९	०.००	३१.९९	२०६६.०३.३१	२०६६.०३.३०	२०८१.०३.३०	१०
६४	CF/KAP/PA/75/02	यशोधरा सा.व.	क.व.न.पा. १०	६३१	२६.९७	३.६७	३०.६४	२०६१.०३.३१	२०६१.०३.३१	२०७६.०९.२९	१०
६५	CF/KAP/PA/79/02	राजापानि सा.व.	वाणगंगा न.पा. ३	२२४७	३९९.००	५३.९४	४५२.९४	२०५९.१०.१९	२०५९.१०.१९	२०७९.११.१६	१०
६६	CF/KAP/PI/77/01	पिपराकोठी सा.व.	वाणगंगा न.पा. २	६१९	१२१.२७	५.०५	१२६.३२	२०५९.०१.०२	२०५०.०१.०२	२०७९.०८.११	१०
६७	CF/KAP/PI/77/02	शिवमन्दिर सा.व.	वाणगंगा न.पा. १	१३५९	१९०.०१	९.४२	१९९.४३	२०६३.०३.३२	२०६३.०३.३२	२०७९.११.१६	१०
६८	CF/KAP/PI/77/03	नवजागृति सा.व.	वाणगंगा न.पा. २	१३०	११०.६७	०.००	११०.६७	२०६६.०१.२०	२०६६.०१.२०	२०८०.०८.१०	१०
६९	CF/KAP/PI/77/04	मनकामना सा.व.	वाणगंगा न.पा. २	११०१	४३०.६१	२८.६२	४५९.२३	२०६७.०१.०९	२०६७.०१.०९	२०७९.११.१४	१०

७०	CF/KAP/PI/77/05	वैजलपुर जनकल्याण सा.व.	वाणगंगा न.पा. २	४१८	२३९.४३	२४.००	२६३.४३	२०६६.०३.२७	२०६६.०३.२७	२०७९.०८.०८	१०
७१	CF/KAP/PI/77/06	मुना सा.व.	वाणगंगा न.पा. २	१५०	७६.३९	५.०४	८१.४३	२०६६.११.०८	२०६६.११.०८	२०७९.०८.०९	१०
७२	CF/KAP/PI/77/07	लालमटिया सा.व.	वाणगंगा न.पा. २	३५५	१६४.४८	२९.८४	१९४.३२	२०६६.०४.१२	२०६६.०४.१२	२०७९.०८.२९	१०
७३	CF/KAP/PI/77/08	प्रतिभा सा.व.	वाणगंगा न.पा. २	२३५	१०२.५५	३६.१४	१३८.६९	२०६६.०४.२६	२०६६.०४.२६	२०७९.०८.०८	१०
जम्मा				३१९३७	११५६०.५५	१२८४.३९	१२८४४.९४				

अनुसूची ५: वन सम्बर्द्धन प्रणालीमा आधारित वन व्यवस्थापन कार्ययोजनाको कार्यान्वयन भएका सामुदायिक वनहरूको विवरण

सि.नं.	समुहको कोड	समुहको नाम	ठेगाना	घरधुरी संख्या	उत्पादनशील क्षेत्र (हे.)	अन्य क्षेत्र (हे.)	जम्मा क्षेत्रफल (हे.)	प्रणाली
१	CF/KAP/BA/01/69	पृथ्वी सा.व.उ.स.	बुद्धभूमि न.पा. ४	३८७.००	१९२.३२	२१.३६	२१३.६८	छत्र
२	CF/KAP/BA/27/02	सरस्वती सा.व.उ.स.	बुद्धभूमि न.पा. १०	२०९.००	९५.००	३३.४३	१२८.४३	छत्र
३	CF/KAP/BA/27/03	शान्ति सा.व.उ.स.	बुद्धभूमि न.पा. १०	३२१.००	१५५.७१	१.०५	१५६.७६	छत्र
४	CF/KAP/BA/30/01	गौतमबुद्ध सा.व.उ.स.	बुद्धभूमि न.पा. ५	८०६.००	२००.८६	४३.८५	२४४.७१	छत्र
५	CF/KAP/BA/30/02	वनदेवी सा.व.उ.स.	बुद्धभूमि न.पा. ५	२७०.००	२८७.७१	०.००	२८७.७१	छत्र
६	CF/KAP/BA/30/03	झण्डुलामाई सा.व.उ.स.	बुद्धभूमि न.पा. ४	२४३.००	२२४.६१	०.००	२२४.६१	छत्र
७	CF/KAP/BA/31/01	जयआदर्श सा.व.उ.स.	बुद्धभूमि न.पा. ४	२३७.००	१५३.६०	१७.४७	१७१.०७	छत्र
८	CF/KAP/BA/31/02	सिद्धेश्वरी सा.व.उ.स.	बुद्धभूमि न.पा. ४	२३५.००	१३५.६१	३२.२५	१६७.८६	छत्र
९	CF/KAP/BA/38/05	वनशक्ति सा.व.उ.स.	बुद्धभूमि न.पा. १	१९६.००	९२.५४	८.०६	१००.६०	छत्र
१०	CF/KAP/BI/35/07	जनमुखि सा.व.उ.स.	बुद्धभूमि न.पा. ३	९०.००	६६.९१	८.८८	७५.७९	छत्र

११	CF/KAP/BI/35/09	समइथान सा.व.उ.स.	बुद्धभूमि न.पा. ८	२४३.००	२३१.४७	३३.०१	२६४.४८	छत्र
१२	CF/KAP/BI/37/01	प्रतापपुर सामुदायिक वन	बुद्धभूमि न.पा. ४	९८.००	५०.००	८.३४	५८.३४	छत्र
१३	CF/KAP/BI/37/02	आर्दश सा.व.उ.स.	बुद्धभूमि न.पा. १	१६५.००	१०३.९०	२४.८१	१२८.७१	छत्र
१४	CF/KAP/BI/37/04	सूर्योदय सामुदायिक वन	बुद्धभूमि न.पा. १	२०७.००	११४.०५	१२.६७	१२६.७२	छत्र
१५	CF/KAP/BI/37/05	जुरपानि सा.व.उ.स.	बुद्धभूमि न.पा. १	१०८.००	६८.५७	८.५९	७७.१६	छत्र
१६	CF/KAP/BI/37/06	कपिलमुनि सा.व.उ.स.	बुद्धभूमि न.पा. १	१९०.००	११२.४९	०.००	११२.४९	छत्र
१७	CF/KAP/BI/37/07	वीरपुर जनकल्यण सा.व.उ.स.	बुद्धभूमि न.पा. १	५०६.००	२८८.१३	६.५०	२९४.६३	छत्र
१८	CF/KAP/BI/37/08	देविस्थान सा.व.उ.स.	बुद्धभूमि न.पा. १	३२४.००	१८८.९६	२१.१३	२१०.०९	छत्र
१९	CF/KAP/BI/37/10	जनज्योती सा.व.उ.स.	बुद्धभूमि न.पा. ३	४३७.००	२९७.३६	८७.०४	३८४.४०	छत्र
२०	CF/KAP/BI/38/03	देउराली सा.व.उ.स.	बुद्धभूमि न.पा. २	३८८.००	१०३.७२	४.२०	१०७.९२	छत्र
२१	CF/KAP/BI/38/04	कोटियादेवि सा.व.उ.स.	बुद्धभूमि न.पा. २	२४८.००	१२१.६८	२२.५७	१४४.२५	छत्र
२२	CF/KAP/CH/27/01	चेतरादेई सा.व.उ.स.	बुद्धभूमि न.पा. १०	१२५.००	१२.७३	०.००	१२.७३	स.क.
२३	CF/KAP/CH/75/04	झरना महिला सा.व.उ.स.	क.व.न.पा. ९	८१.००	५.५१	०.००	५.५१	छनौट
२४	CF/KAP/CH/75/05	पालु सामुदायिक वन	क.व.न.पा. ९	५२६.००	१८१.८१	८.७२	१९०.५३	छत्र
२५	CF/KAP/GO/37/01	वसन्तपुर सा.व.उ.स.	बुद्धभूमि न.पा. १	२१५.००	७३.६२	९.५४	८३.१६	छत्र
२६	CF/KAP/GO/37/03	जयवनशक्ति सा.व.उ.स.	बुद्धभूमि न.पा. १	२०२.००	७१.८४	०.१०	७१.९४	छत्र
२७	CF/KAP/GO/37/09	कुन्द्रा सा.व.उ.स.	बुद्धभूमि न.पा. १	१४५.००	१५२.१४	१३.४७	१६५.६१	छत्र
२८	CF/KAP/GO/37/10	भूकुटि सा.व.उ.स.	बुद्धभूमि न.पा. १	१६२.००	७९.२२	१.२२	८०.४४	छत्र
२९	CF/KAP/GO/37/11	हरिओम खोला सा.व.उ.स.	बुद्धभूमि न.पा. १	२५३.००	१२८.२५	१.४८	१२९.७३	छत्र
३०	CF/KAP/GO/37/12	राँजकुडा सा.व.उ.स.	बुद्धभूमि न.पा. १	३९२.००	२६३.८५	०.५९	२६४.४४	छत्र
३१	CF/KAP/GO/38/01	त्रिशुलि सा.व.उ.स.	बुद्धभूमि न.पा. २	५७१.००	१३३.७७	५.६८	१३९.४५	छत्र
३२	CF/KAP/GO/38/02	वक्डेरिया सा.व.उ.स.	बुद्धभूमि न.पा. १०	२३८.००	९६.५०	६.४८	१०२.९८	छत्र

३३	CF/KAP/GO/38/03	सुन्दरी सा.व.उ.स.	बुद्धभूमि न.पा. २	१४०.००	६६.७२	०.८०	६७.५२	छत्र
३४	CF/KAP/GO/73/01	कोइलिचौर साना किसान सा.व.उ.स.	वाणगंगा न.पा. ९	४८०.००	१८३.०३	३४.९७	२१८.००	छत्र
३५	CF/KAP/GO/73/02	जनजागरण सा.व.उ.स.	वाणगंगा न.पा. ९	११२.००	६६.६०	१३.८६	८०.४६	छत्र
३६	CF/KAP/GO/73/03	कालिका सा.व.उ.स.	वाणगंगा न.पा. ९	८३.००	६३.९६	७.६३	७१.५९	छत्र
३७	CF/KAP/GO/73/04	साहारा सा.व.उ.स.	वाणगंगा न.पा. ९	१७७.००	२०९.६८	०.००	२०९.६८	छत्र
३८	CF/KAP/GO/73/06	सरेपानि सा.व.उ.स.	वाणगंगा न.पा. ९	३०२.००	१६७.७०	७.७१	१७५.४१	छत्र
३९	CF/KAP/GO/73/07	खुत्खुते सा.व.उ.स.	वाणगंगा न.पा. ९	२०७.००	२४५.००	८.५०	२५३.५०	छत्र
४०	CF/KAP/GO/73/08	नमुना सा.व.उ.स.	वाणगंगा न.पा. ९	३७५.००	२००.००	२८.३३	२२८.३३	छत्र
४१	CF/KAP/GO/73/09	कोटिहवा सा.व.उ.स.	वाणगंगा न.पा. ९	३७३.००	१६९.९०	९.१०	१७९.००	छत्र
४२	CF/KAP/GO/73/10	खोजिपुर सा.व.उ.स.	वाणगंगा न.पा. ९	४९६.००	२७६.७१	०.००	२७६.७१	छत्र
४३	CF/KAP/GO/73/11	अमृते सा.व.उ.स.	वाणगंगा न.पा. ९	३०१.००	३२६.३७	०.००	३२६.३७	छत्र
४४	CF/KAP/MO/69/01	मधौलिया सा.व.उ.स.	वाणगंगा न.पा. ४,५	९६९.००	८९.३०	३५.९६	१२५.२६	छत्र
४५	CF/KAP/MO/69/02	खैरेनिचौर सा.व.उ.स.	वाणगंगा न.पा. ६	५७१.००	३९.०५	२.१६	४१.२१	स.क.
४६	CF/KAP/MO/69/03	लक्ष्मणघाट सा.व.उ.स.	वाणगंगा न.पा. ६	३४७.००	२२.२३	४.०५	२६.२८	स.क.
४७	CF/KAP/MO/69/04	वागेश्वरी सा.व.उ.स.	क.व.न.पा.-१०, वाणगंगा न.पा. ५,६,११	१८९५.००	४२६.४८	०.००	४२६.४८	छत्र
४८	CF/KAP/MO/72/01	मधुवन सा.व.उ.स.	वाणगंगा न.पा. ८	९४४.००	४५०.६३	०.००	४५०.६३	छत्र
४९	CF/KAP/MO/72/02	फुलवारी सा.व.उ.स.	वाणगंगा न.पा. ७	५३०.००	२१६.६०	१४६.८६	३६३.४६	छत्र
५०	CF/KAP/MO/72/04	नवप्रभात सा.व.उ.स.	वाणगंगा न.पा. ८	८७३.००	३६७.२७	१०.३६	३७७.६३	छत्र
५१	CF/KAP/MO/72/05	त्रिशक्ति सा.व.उ.स.	वाणगंगा न.पा. ८	१०६०.००	४९९.४७	०.००	४९९.४७	छत्र
५२	CF/KAP/MO/72/06	श्रृंगिघाट सा.व.उ.स.	वाणगंगा न.पा.	२१८६.००	५६६.०८	०.००	५६६.०८	छत्र

			१,३,४ र ५					
५३	CF/KAP/MO/73/03	प्रगति सा.व.उ.स.	वाणगंगा न.पा. ७	९१३.००	१२९.९३	१४.५०	१४४.४३	छत्र
५४	CF/KAP/PA/62/01	जनमवेर्धी सा.व.उ.स.	वाणगंगा न.पा. १०	१२३.००	६२.२३	०.००	६२.२३	स.क.
५५	CF/KAP/PA/62/02	बुद्ध सा.व.उ.स.	वाणगंगा न.पा. १०	३२२.००	१३०.१३	३७.५९	१६७.७२	छत्र
५६	CF/KAP/PA/62/03	कालिका सा.व.उ.स.	वाणगंगा न.पा. १०	२५०.००	१००.१८	४८.६५	१४८.८३	छत्र
५७	CF/KAP/PA/70/01	हथौसा सा.व.उ.स.	वाणगंगा न.पा. ११	४५७.००	८५.२१	५.४९	९०.७०	स.क.
५८	CF/KAP/PA/70/02	आदर्श सा.व.उ.स.	वाणगंगा न.पा. ११	२६६.००	२२.२८	०.३१	२२.५९	स.क.
५९	CF/KAP/PA/70/03	प्रगतीशिल सा.व.उ.स.	वाणगंगा न.पा. ११	२३०.००	३१.९९	०.००	३१.९९	स.क.
६०	CF/KAP/PA/75/02	यशोधरा सा.व.उ.स.	क.व.न.पा. १०	६३१.००	२६.९७	३.६७	३०.६४	स.क.
६१	CF/KAP/PA/79/02	राजापानि सा.व.उ.स.	वाणगंगा न.पा. ३	२२४७.००	३९९.००	५३.९४	४५२.९४	छत्र
६२	CF/KAP/PI/77/01	पिपराकोठी सा.व.उ.स.	वाणगंगा न.पा. २	६१९.००	१२१.२७	५.०५	१२६.३२	छत्र
६३	CF/KAP/PI/77/02	शिवमन्दिर सा.व.उ.स.	वाणगंगा न.पा. १	१३५९.००	१९०.०१	९.४२	१९९.४३	स.क.
६४	CF/KAP/PI/77/03	नवजागृति सा.व.उ.स.	वाणगंगा न.पा. २	१३०.००	११०.६७	०.००	११०.६७	छत्र
६५	CF/KAP/PI/77/04	मनकामना सा.व.उ.स.	वाणगंगा न.पा. २	११०१.००	४३०.६१	२८.६२	४५९.२३	छत्र
६६	CF/KAP/PI/77/05	वैजलपुर जनकल्याण सा.व.उ.स.	वाणगंगा न.पा. २	४१८.००	२३९.४३	२४.००	२६३.४३	छत्र
६७	CF/KAP/PI/77/06	मुना सा.व.उ.स.	वाणगंगा न.पा. २	१५०.००	७६.३९	५.०४	८१.४३	छत्र
६८	CF/KAP/PI/77/07	लालमटिया सा.व.उ.स.	वाणगंगा न.पा. २	३५५.००	१६४.४८	२९.८४	१९४.३२	छत्र
६९	CF/KAP/PI/77/08	प्रतिभा सा.व.उ.स.	वाणगंगा न.पा. २	२३५.००	१०२.५५	३६.१४	१३८.६९	छत्र
जम्मा				३१०४५.००	११५६०.५५	१०५५.०४	१२६१५.५९	

नोट: स.क. भन्नाले सरपट कटान बुझ्नु पर्दछ ।

अनुसूची ६: थिनिङ्ग तथा सुधार कटान योजना तयार भएका सामुदायिक वनहरुको विवरण

सि. नं.	सा.व.को नाम	सव-कम्पार्टमेन्ट	क्षेत्रफल हे.	जम्मा संख्या				कटान हुने संख्या				बाँकी रहने संख्या				योजना कार्यान्वयन भए/नभएको
				लाग्ना	पोल	रुख	जम्मा	लाग्ना	पोल	रुख	जम्मा	लाग्ना	पोल	रुख	जम्मा	
१	शिव मन्दिर	A17, A18, A19	१४.२५	१७९६	२१५३	१०४	४०५३	६२०	२४६	२०	८८६	११७६	१९०७	८४	३९६७	भएको
२	श्री बागेश्वरी	C1S2	५३.३१	१३४४०	१९०३७	१४२६	३३९०३	११५८९	१००११	१४३	२१७४३	१८५१	९०२६	१२८३	१२१६०	भएको
३	प्रतिभा	C1S1	१२.९८	१२२९	२०६	९१५	२३५०	६४५	६५	९०	८००	५८४	१४१	८२५	१५५०	भएको
४	मधुवन	C1S7	४६.९०	११००२	८५०४	३६८९	२३१९५	४५४६	९१९	१८२	५६४७	६४५६	७५८५	३५०७	१७५४८	भएको
५	नवजागृती	C1S8	१३.८२	७३३७	२७५४	११६६	११२५७	२०५१	५७९	५५	२६८५	५२८६	२१७५	११११	८५७२	भएको
६	मनकामना	C1S7	३८.२७	२०८९०	९३८४	३३२६	३३६००	१०४१९	२९९६	११०	१३५२५	१०४७१	६३८८	३२१६	२००७५	भएको
७	कोईलीचौर साना किसान	C1S5	२३.१८	१०५३	२०४८	१०६१	४१६२	४७१	५२९	१००	११००	५८२	१५१९	९६१	३०६२	भएको
८	अमृते	C1S7	४०.७९	६३९०	२१५४	१७६९	१०३१३	२२२४	४६१	१३३	२८१८	४१६६	१६९३	१६३६	७४९५	भएको
९	पालु	C1S2	२३.८१	८४९९	७३०२	१३९६	१७१९७	३२१४	१६४५	१३५	४९९४	५२८५	५६५७	१२६१	१२२०३	भएको
१०	जय आदर्श	C1S5	२१.३८	२९७७	११८६६	१०४०	१५८८३	१८८२	३५४४	६७	५४९३	१०९५	८३२२	९७३	१०३९०	भएको
११	राजकुँडा	C1S8	३२.७८	६३६१	६८९७	३३८१	१६६३९	१७८१	११४३	१९२	३११६	४५८०	५७५४	३१८९	१३५२३	हुन बाँकी
१२	कुन्द्रा	C1S7	१७.२६	१०४६०	२९९३	१७३२	१५१८५	५२७२	३५९	८६	५७१७	५१८८	२६३४	१६४६	९४६८	हुन बाँकी
१३	हरिओम	C1S8	१६.८८	४७६३	३८५०	१७४८	१०३६१	१३७९	७९५	७६	२२५०	३३८४	३०५५	१६७२	८१११	हुन

३	खोला																बाँकी
१ ४	खुतखुते	C1S4	३०.९ ६	१६७१	१८४२	१६३७	५१५०	५१०	२९१	८२	८८३	११६१	१५५१	१५५५	४२६७		भएको
१ ५	वनदेवी	C1S6	३६.० ०	६५७	१०५३४	२४२३	१३६१४	३६२	२२३५	८५	२६८२	२९५	८२९९	२३३८	१०९३२		भएको
१ ६	वैजलपुर जनकल्याण	C1S8	२८.० ८	१८७८४	६३५५	२२९४	२७४३३	१११३०	८२२	२१२	१२१६४	७६५४	५५३३	२०८२	१५२६९		भएको
१ ७	नव प्रभात	C1S8	४५.९ १	१६०११	१४५३४	६६०	३१२०५	९१७९	५८६०	९३	१५१३२	६८३२	८६७४	५६७	१६०७३		भएको
१ ८	श्रृङ्गीघाट	C1S4	७०.७ ६	१३७८६	१२१८७	५४७२	३१४४५	८०८४	४६६८	२७३	१३०२५	५७०२	७५१९	५१९९	१८४२०		भएको
१ ९	पिपराकोठी महिला सेवा	C1S2	१५.२ १	१८७६	२३०	१५६४	३६७०	६८६	३२	८५	८०३	११९०	१९८	१४७९	२८६७		भएको
जम्मा			५८२. ५	१४८९८२ .०	१२४८३० .०	३६८०३ .०	३१०६१५ .०	७६०४४ .०	३७२०० .०	२२१९. ०	११५४६३ .०	७२९३८ .०	८७६३० .०	३४५८४ .०	१९५१५२ .०		

अनुसूची ७: साझेदारी वनको थिनिङ्ग तथा सुधार कटान योजना सम्बन्धि विवरण

सि. नं.	समुहको नाम	सब-कम्पार्टमेन्ट	क्षेत्रफल हे.	जम्मा संख्या				कटान हुने संख्या				बाँकी रहने संख्या				योजना कार्यान्वयनको अवस्था
				लाभ्रा	पोल	रुख	जम्मा	लाभ्रा	पोल	रुख	जम्मा	लाभ्रा	पोल	रुख	जम्मा	
१	तिलौरा कोट साझेदारी वन	B4C1 S8	११.७०	२००१	२१८५	१०१२	५१९८	८८०	२२६	०	११०६	११२१	१९५९	१०१२	४०९२	हुन बाँकी
२	तिलौरा कोट साझेदारी वन	B1C2 S3	२४.३७	११७३५	११९६३	११५२	२४८५०	६१९७	३२३४	०	९४३१	५५३८	८७२९	११५२	१५४१९	हुन बाँकी
३	तिलौरा कोट साझेदारी वन	B1C1 S4	२४.२६	१३९६४	११७३३	१२६१	२६९५८	८३६५	३३३१	०	११६९६	५५९९	८४०२	१२६१	१५२६२	हुन बाँकी
जम्मा			६०.३३	२७७००.००	२५८८१.००	३४२५.००	५७००६.००	१५४४२.००	६७९१.००	०.००	२२२३३.००	१२२५८.००	१९०९०.००	३४२५.००	३४७७३.००	

अनुसूची ८: निजी वन सम्बन्धि विस्तृत विवरण

सि.नं.	निजी वनधनीको नाम र ठेगाना	क्षेत्रफल (विगाह)	लगाईएको जात	दर्तामिति	सम्पर्क नं.	जि.पि.एस. लोकेशन	कैफियत
१	लाल बहादुर आलेमगर, वा.न.पा.-९	४-३-१३	सिसौ, टिक	२०४८.०३.३१			
२	उषादेवी पौडेल, वा.न.पा.-९	०-१३-१०	सिसौ, टिक, आँप, लिची, कटहर	२०४९.१०.०२			
३	अरुण कुमार पौडेल, क.व.न.पा.-३	०-२-११	सिसौ, टिक, आँप, कटहर	२०५४.०५.१८			
४	उमा पौडेल, क.व.न.पा.-३	०-६-९	सिसौ, टिक, आँप, टाँकी	२०५४.०५.१८			
५	विजय कुमार मिश्र, यशोधरा-२	०-२-१५	टिक, मसला, सिमल, आँप	२०७३.०८.१४	९८०७४४६३५१		
६	राम अनुज मिश्र, यशोधरा-२	०-४-१८	महारुख, सिसौ, टिक, मसला, सिमल	२०७३.०८.१४			
७	पुष्पा देवी मिश्र, यशोधरा-२	०-२-९	टिक, मसला, कदम, महारुख	२०७५.११.१४	९८१५४३८०९२		
८	जगदीश नाउ, बुद्धभूमी-५	०-७-२०	टिक, सिसौ, सिमल, आँप	२०७३.१२.०७			
९	काशिराम यादव, मायादेवी-१	०-१०-१६	टिक, सिसौ, मसला, अर्जुन	२०७४.०१.१७		७१०६३१, ३०४८८०४	पुरस्कृत
१०	प्रदिप कुमार चाई, मायादेवी-१	१-१६-१९.५	टिक, सिसौ, सिमल	२०७४.०१.२४			
११	नारायण प्रसाद बन्जाडे, बुद्धभूमी-१	०-१३.२-००	टिक	२०७४.०२.०३		०६९९२७४, ३०६८५१७	पुरस्कृत
१२	अमिरुल्लाह मुसलमान, बुद्धभूमी-५	०-७-१७	टिक, सिमल, सिसौ	२०७४.०१.१९	९८०५४७९६२०		
१३	गुल्सन मुसलमान, बुद्धभूमी-५	०-८-८	टिक, बकाईनो, सिसौ	२०७४.०१.१९			
१४	अखलेश कुमार श्रीवास्तव, क.व.न.पा.-८	८-०-०	टिक, बकाईनो, सिसौ	२०७४.०२.१४			पुरस्कृत
१५	जोख प्रसाद गुप्ता, बुद्धभूमी-५	०-१५-०	सिसौ, टिक, आँप, सिमल, जामून	२०७४.०३.०८	९८१६४१७६११		
१६	विष्णु प्रसाद आचार्य, बुद्धभूमी-२	०-४-१८.२	टिक	२०७४.०१.२८		०७१७३०, ३०७००२३	
१७	मुकेश मुसलमान, बुद्धभूमी-५	०-१५-११	सिसौ, टिक	२०७४.०९.१९			
१८	अजमतल्लाह मुसलमान, बुद्धभूमी-५	०-५-६	सिसौ, टिक	२०७४.०९.१९			

अनुसूची ९: सामुदायिक वनबाट उत्पादन भएका काठ दाउरा सम्बन्धि विस्तृत विवरण

सि.नं.	सामुदायिक वनको नाम	ठेगाना	कटानको किसिम	उत्पादन परिमाण			कैफियत
				रूखपोल सँख्या	काठ (घ.फि.)	दाउरा (चट्टा)	
१	आदर्श सा.व.	बुद्धभुमी न.पा. १	RF	६७.००	३४११.४०	९.००	पुनरुत्पादन कटानबाट उत्पादित
२	आदर्श सा.व.	वाणगंगा न.पा. ११	RF	१७७.००	९१८.२४	३.१०	
३	अमृते सा.व.	वाणगंगा न.पा. ९	RF	३९७.००	१९६४९.४३	५०.००	
४	वैजलपुर जनकल्याण सा.व.	वाणगंगा न.पा. २	RF	२६५.००	१५३११.१०	६५.५०	
५	बकडेरिया सा.व.	बुद्धभुमी न.पा. २	RF	१३७.००	२७९८.६४	६.००	
६	वनदेवी सा.व.	बुद्धभुमी न.पा. ५	RF	१९०.००	३०८०.०५	२३.००	
७	वनशक्ती सा.व.	बुद्धभुमी न.पा. ५ र ४	RF	४९.००	१०५८.३६	३.००	
८	बसन्तपुर सा.व.	बुद्धभुमी न.पा. १	RF	२२.००	१०३९.२२	४.००	
९	भूकुटी सा.व.	बुद्धभुमी न.पा. १	RF	४८.००	१८४९.९१	५.००	
१०	बिरपुर जनकल्याण सा.व.	बुद्धभुमी न.पा. १	RF	३१४.००	११८९८.३५	३६.००	
११	बुद्ध सा.व.	वाणगंगा न.पा. १०	RF	८८.००	२४१९.९९	९.००	
१२	चेतरादेई सा.व.	बुद्धभुमी न.पा. १०	RF	५३.००	१११८.९७	२.००	
१३	देउराली सा.व.	बुद्धभुमी न.पा. २	RF	४८.००	१८७६.५७	१२.५०	
१४	देवीस्थान सा.व.	बुद्धभुमी न.पा. १	RF	८८.००	५३७४.४७	१३.००	
१५	गौतमबुद्ध सा.व.	बुद्धभुमी न.पा. ५	RF	८४.००	४१५३.७३	१९.२५	
१६	हरिओमखोला सा.व.	बुद्धभुमी न.पा. १	RF	१५३.००	६४२३.६२	१२.००	

१७	हथौसा सा.व.	वाणगंगा न.पा. ११	RF	१२०.००	८६५.८६	३.००
१८	जनमबेर्धी सा.व.	वाणगंगा न.पा. १०	RF	१०७.००	८१३.१३	६.००
१९	जनजागरण सा.व.	वाणगंगा न.पा. ९	RF	४६.००	९५८.५४	५.००
२०	जनज्योती सा.व.	बुद्धभुमी न.पा. ३	RF	२१२.००	१३९३९.८८	३९.००
२१	जयवनशक्ति सा.व.	बुद्धभुमी न.पा. १	RF	३३.००	१८३२.५४	४.००
२२	झरनामहिला सा.व.	कपिलवस्तु न.पा. ९	RF	१.००	८७.४५	०.५०
२३	जुरपानी सा.व.	बुद्धभुमी न.पा. १	RF	५८.००	१९७७.८८	८.००
२४	कालिका सा.व.	वाणगंगा न.पा. ९	RF	७७.००	२७३६.२०	९.००
२५	कालिका सा.व.	वाणगंगा न.पा. १०	RF	१२५.००	३१०५.५४	२१.००
२६	कपिलमुनी सा.व.	बुद्धभुमी न.पा. १	RF	५१.००	२३६७.८५	८.००
२७	खैरेनीचौर सा.व.	वाणगंगा न.पा. ६	RF	१२३.००	१४०९.४०	२.७५
२८	खोजिपुर सा.व.	वाणगंगा न.पा. ९	RF	२५०.००	११२५६.६०	४२.००
२९	खुतखुते सा.व.	वाणगंगा न.पा. ९	RF	२४९.००	१४१४५.४०	३६.००
३०	कोईलीचौर साना किसान सा.व.	वाणगंगा न.पा. ९	RF	७४.००	६८२७.८२	२१.००
३१	कोटिहवा	वाणगंगा न.पा. ९	RF	६५.००	३७३९.९०	१२.००
३२	कोटियादेवी सा.व.	बुद्धभुमी न.पा. २	RF	३४.००	१२२४.३४	३.००
३३	कुन्द्रा सा.व.	बुद्धभुमी न.पा. १	RF	११७.००	७५०१.४९	१८.००
३४	लालमटिया सा.व.	वाणगंगा न.पा. ९	RF	९१.००	३८४६.८७	१५.००
३५	लक्षमणघाट सा.व.	वाणगंगा न.पा. ५	RF	४९.००	६५५.९७	१.२५

३६	मधौलिया सा.व.	वाणगंगा न.पा. ५	RF	१३९.००	३०७२.३१	६.००
३७	मधुवन सा.व.	वाणगंगा न.पा. ८	RF	२८८.००	१८४८२.०२	६७.००
३८	मनकामना सा.व.	वाणगंगा न.पा. २	RF	२०५.००	१०३४६.९५	४०.००
३९	मुना सा.व.	वाणगंगा न.पा. २	RF	८३.००	२०८८.५७	७.५०
४०	नमुना सा.व.	वाणगंगा न.पा. ९	RF	१३०.००	२५३२.४६	९.००
४१	नवजागृती सा.व.	वाणगंगा न.पा. २	RF	२२८.००	९३७३.४८	२७.००
४२	नवप्रभात सा.व.	वाणगंगा न.पा. ८	RF	२९०.००	१९२९०.२१	५८.५०
४३	फुलवारी सा.व.	वाणगंगा न.पा. ७	RF	२४९.००	९७६६.०५	२१.००
४४	पिपराकोठी सा.व.	वाणगंगा न.पा. २	RF	२६६.००	९३१७.४१	४३.७५
४५	प्रगती सा.व.	वाणगंगा न.पा. ७	RF	१०२.००	३६०६.३५	४.५०
४६	प्रगतिशिल सा.व.	वाणगंगा न.पा. ११	RF	६०.००	७११.६९	३.५०
४७	प्रतिभा सा.व.	वाणगंगा न.पा. २	RF	७५.००	१८५३.३१	९.००
४८	पृथ्वी सा.व.	बुद्धभुमी न.पा. ४	RF	१२०.००	२२०८.६०	३.५०
४९	राजापानी सा.व.	वाणगंगा न.पा. ११	RF	१५८.००	७९७५.२८	३७.००
५०	राजकुँडा सा.व.	बुद्धभुमी न.पा. १	RF	२९१.००	७५५७.२३	२२.००
५१	साहारा सा.व.	वाणगंगा न.पा. ९	RF	२३२.००	६७२१.९६	२४.००
५२	समईथान सा.व.	बुद्धभुमी न.पा. ३	RF	१२५.००	५८३५.११	१८.००
५३	सरेपानी सा.व.	वाणगंगा न.पा. ९	RF	१९३.००	९८९९.०१	१७.००
५४	शान्ति सा.व.	बुद्धभुमी न.पा. १०	RF	७०.००	२८०३.५५	१८.००

५५	शिवमन्दिर सा.व.	वाणगंगा न.पा. १	RF	२४८.००	४०३८.०२	२२.००	
५६	श्रीङ्गिघाट सा.व.	वा.न.पा. १, ३, ४ र ५	RF	२८५.००	१२३४४.७०	५०.००	
५७	सिद्धेश्वरी सा.व.	बुद्धभुमी न.पा. ४	RF	१७५.००	१४७५.६३	४.५०	
५८	सुर्योदय सा.व.	बुद्धभुमी न.पा. १	RF	४६.००	२१७४.९१	६.००	
५९	त्रिशक्ति सा.व.	वाणगंगा न.पा. ८	RF	३२४.००	११८८७.८५	३४.००	
६०	त्रिशुली सा.व.	बुद्धभुमी न.पा. २	RF	९२.००	२४५६.०७	१०.००	
जम्मा				८५३६.००	३२९४९३.४४	१०८९.६०	
१	आदर्श सा.व.	बुद्धभुमी न.पा. १	FT	११.००	६०१.४७	१.५०	पुरै वनक्षेत्रबाट संकलन भएको ढलापढाबाट उत्पादित
२	अमृते सा.व.	वाणगंगा न.पा. ९	FT	११९.००	४८४७.६६	९.००	
३	बागेश्वरी सा.व.	वाणगंगा न.पा. ९	FT	१८.००	८१३.७२	२.००	
४	वैजलपुर जनकल्याण सा.व.	वाणगंगा न.पा. २	FT	८७.००	४१३२.६२	५.००	
५	बक्डेरिया सा.व.	बुद्धभुमी न.पा. २	FT	२८४.००	२४९३.५५	२.७५	
६	वनदेवी सा.व.	बुद्धभुमी न.पा. ५	FT	४७.००	८४४.०६	१.००	
७	वनशक्ती सा.व.	बुद्धभुमी न.पा. ५ र ४	FT	१३८.००	१२६७.२६	३.००	
८	बसन्तपुर सा.व.	बुद्धभुमी न.पा. १	FT	११.००	७००.३८	१.००	
९	भृकुटी सा.व.	बुद्धभुमी न.पा. १	FT	३०.००	७५७.००	२.००	
१०	बिरपुर जनकल्याण सा.व.	बुद्धभुमी न.पा. १	FT	३८.००	२१९६.४०	४.००	
११	बुद्ध सा.व.	वाणगंगा न.पा. १०	FT	५.००	४१५.३८	१.००	
१२	देउराली सा.व.	बुद्धभुमी न.पा. २	FT	५.००	१५७.०५	१.००	

१३	देवीस्थान सा.व.	बुद्धभुमी न.पा. १	FT	३१.००	११६६.३५	५.००
१४	हरिओमखोला सा.व.	बुद्धभुमी न.पा. १	FT	४०.००	११९०.६५	३.००
१५	जनमबेर्धी सा.व.	वाणगंगा न.पा. १०	FT	२६.००	३२०.०२	०.५०
१६	जनजागरण सा.व.	वाणगंगा न.पा. ९	FT	१०.००	३७२.८०	०.५०
१७	जनज्योती सा.व.	बुद्धभुमी न.पा. ३	FT	२२.००	९०८.१५	३.००
१८	जयआदर्श सा.व.	बुद्धभुमी न.पा. ४	FT	१४०.००	६०९.९६	२.००
१९	जयवनशक्ति सा.व.	बुद्धभुमी न.पा. १	FT	१७.००	१११०.२५	२.००
२०	झरनामहिला सा.व.	कपिलवस्तु न.पा. ९	FT	८.००	५९.२५	०.२५
२१	जुरपानी सा.व.	बुद्धभुमी न.पा. १	FT	२३.००	१०७६.७६	२.००
२२	कालिका सा.व.	वाणगंगा न.पा. ९	FT	५५.००	१०८६.७९	२.००
२३	कालिका सा.व.	वाणगंगा न.पा. १०	FT	३८.००	६८४.०८	२.००
२४	कपिलमुनी सा.व.	बुद्धभुमी न.पा. १	FT	५.००	१७६.६३	०.७५
२५	खैरेनीचौर सा.व.	वाणगंगा न.पा. ६	FT	८३.००	१२०३.९१	२.००
२६	खोजिपुर सा.व.	वाणगंगा न.पा. ९	FT	४५.००	३१९७.७९	४.००
२७	खुतखुते सा.व.	वाणगंगा न.पा. ९	FT	५५.००	३१८५.५८	५.००
२८	कोईलीचौर सा.व.	वाणगंगा न.पा. ९	FT	६५.००	२०३९.०९	३.००
२९	कोटिहवा	वाणगंगा न.पा. ९	FT	३०.००	१३०३.२१	३.५०
३०	कोटियादेवी सा.व.	बुद्धभुमी न.पा. २	FT	९.००	४५३.८७	१.००
३१	कुन्द्रा सा.व.	बुद्धभुमी न.पा. १	FT	६६.००	२४८९.५६	६.२५

३२	लालमटिया सा.व.	वाणगंगा न.पा. ९	FT	२८.००	२०२०.१२	४.००
३३	लक्षमणघाट सा.व.	वाणगंगा न.पा. ५	FT	१४३.००	१३७५.०४	२.२५
३४	मधौलिया सा.व.	वाणगंगा न.पा. ५	FT	१६४.००	१७१२.१९	१.००
३५	मधुवन सा.व.	वाणगंगा न.पा. ८	FT	५२.००	१८०३.८७	४.००
३६	मनकामना सा.व.	वाणगंगा न.पा. २	FT	१४८.००	९५४१.३२	१६.००
३७	मुना सा.व.	वाणगंगा न.पा. २	FT	१५.००	८७८.८६	२.००
३८	नमुना सा.व.	वाणगंगा न.पा. ९	FT	१४.००	८१५.०४	०.७५
३९	नवजागृती सा.व.	वाणगंगा न.पा. २	FT	३३.००	१९३८.१०	४.००
४०	नवप्रभात सा.व.	वाणगंगा न.पा. ८	FT	२२४.००	७०५८.२५	१८.००
४१	फुलवारी सा.व.	वाणगंगा न.पा. ७	FT	५७.००	१९९१.९८	३.००
४२	पिपराकोठी सा.व.	वाणगंगा न.पा. २	FT	३३.००	१२५८.३३	३.२५
४३	प्रगती सा.व.	वाणगंगा न.पा. ७	FT	२८.००	७६३.८७	१.००
४४	प्रतिभा सा.व.	वाणगंगा न.पा. २	FT	८.००	२७८.३६	१.००
४५	पृथ्वी सा.व.	बुद्धभुमी न.पा. ४	FT	७२.००	७८४.४०	१.००
४६	राजापानी सा.व.	वाणगंगा न.पा. ११	FT	८.००	५७२.५३	१.००
४७	राजकुँडा सा.व.	बुद्धभुमी न.पा. १	FT	४४.००	२१५९.४६	५.००
४८	साहारा सा.व.	वाणगंगा न.पा. ९	FT	११२.००	१७९४.२६	३.५०
४९	समईथान सा.व.	बुद्धभुमी न.पा. ३	FT	९.००	४२१.६५	२.००
५०	सरेपानी सा.व.	वाणगंगा न.पा. ९	FT	११९.००	४५२५.८१	५.००

५१	शान्ति सा.व.	बुद्धभुमी न.पा. १०	FT	१.००	६३.५३	०.००
५२	शिवमन्दिर सा.व.	वाणगंगा न.पा. १	FT	११८.००	२२३७.८२	४.००
५३	श्रीङ्गिघाट सा.व.	वा.न.पा. १, ३, ४ र ५	FT	४७४.००	१६२५६.९०	४३.००
५४	सिद्धेश्वरी सा.व.	बुद्धभुमी न.पा. ४	FT	३३६.००	२४६१.४१	८.००
५५	सुर्योदय सा.व.	बुद्धभुमी न.पा. १	FT	१९.००	४८२.५८	२.००
५६	त्रिशक्ति सा.व.	वाणगंगा न.पा. ८	FT	२२.००	७०१.४८	२.००
५७	त्रिशुली सा.व.	बुद्धभुमी न.पा. २	FT	६.००	१४६०.७७	३.००
५८	यशोधरा सा.व.	कपिलवस्तु न.पा. १०	FT	६८७.००	७७२४.४२	१६.००
जम्मा				४५३५.००	११४९४३.६०	२३६.७५
१	अमृते सा.व.	वाणगंगा न.पा. ९	TI	१३३.००	१२२४.००	४.००
२	बागेश्वरी सा.व.	वाणगंगा न.पा. ९	TI	१४३.००	७४१७.०८	१६.२५
३	बैजलपुर जनकल्याण सा.व.	वाणगंगा न.पा. २	TI	२१२.००	३३९६.६७	१५.००
४	वनदेवी सा.व.	बुद्धभुमी न.पा. ५	TI	७१.००	१०८९.८४	५.००
५	खुतखुते सा.व.	वाणगंगा न.पा. ९	TI	८२.००	१८५२.७७	०.००
६	कोईलीचौर साना किसान सा.व.	वाणगंगा न.पा. ९	TI	८७.००	१०४६.९६	२.००
७	मधुवन सा.व.	वाणगंगा न.पा. ८	TI	१८२.००	८१८१.५५	३९.००
८	मनकामना सा.व.	वाणगंगा न.पा. २	TI	२१५.००	३४५८.३३	११.५०
९	नवजागृती सा.व.	वाणगंगा न.पा. २	TI	१०५.००	१५५३.१९	०.००
१०	नवप्रभात सा.व.	वाणगंगा न.पा. ८	TI	९३.००	१९७५.१३	९.००
११	पालु सा.व.	कपिलवस्तु न.पा. ९	TI	३१७.००	९४०.८३	१९.००
१२	पिपराकोठी सा.व.	वाणगंगा न.पा. २	TI	८५.००	१७७६.२९	१०.७५

थिनिङ्ग तथा सुधार कटानबाट उत्पादित

१३	प्रतिभा सा.व.	वाणगंगा न.पा. २	TI	१२६.००	४४८५.९८	१६.५०	
१४	शिवमन्दिर सा.व.	वाणगंगा न.पा. १	TI	२०.००	५५८.८३	०.००	
१५	श्रीङ्गिघाट सा.व.	वा.न.पा. १, ३, ४ र ५	TI	२७३.००	५०९०.६३	३०.००	
जम्मा				२१४४.००	४४०४८.०८	१६७.००	
१	कपिलमुनी सा.व.	बुद्धभुमी न.पा. १	bPF	३४.००	१७५२.१६	६.००	व्याकलग पुनरुत्पादन तयारी कटानबाट उत्पादित
२	लालमटिया सा.व.	वाणगंगा न.पा. ९	bPF	३४.००	६७२.७७	५.००	
३	मुना सा.व.	वाणगंगा न.पा. २	bPF	२५.००	१२२९.९२	५.७५	
जम्मा				९३.००	३६५४.८५	१६.७५	
१	वैजलपुर जनकल्याण सा.व.	वाणगंगा न.पा. २	FL	२५.००	१६०९.४२	२.५०	अग्निरेखा निर्माण तथा स्तरोन्नतीको क्रममा कटान भएका रुखबाट उत्पादित
२	मधुवन सा.व.	वाणगंगा न.पा. ८	FL	७०.००	२३६७.९१	७.००	
३	मनकामना सा.व.	वाणगंगा न.पा. २	FL	६८.००	४६०७.१६	९.००	
४	नवप्रभात सा.व.	वाणगंगा न.पा. ८	FL	२३.००	७८१.०९	४.५०	
५	श्रीङ्गिघाट सा.व.	वा.न.पा. १, ३, ४ र ५	FL	२९.००	१५८१.२८	३.००	
जम्मा				२१५.००	१०९४६.८६	२६.००	
१	मधुवन सा.व.	वाणगंगा न.पा. ८	BE	१.००	५९.४२	०.००	वेवारिसी संकलन
२	नमुना सा.व.	वाणगंगा न.पा. ९	BE	२.००	५८.७२	०.००	
जम्मा				३.००	११८.१४	०.००	
१	झरनामहिला सा.व.	कपिलवस्तु न.पा. ९	FD	१.००	११.१३	०.००	विकास निर्माण
२	शिवमन्दिर सा.व.	वाणगंगा न.पा. १	FD	८.००	४३१.५८	०.००	
जम्मा				९.००	४४२.७१	०.००	
कूल जम्मा				१५५३५.००	५०३६४७.६८	१५४७.१०	

अनुसूची १०: वन पैदावार विक्रि सम्बन्धि विस्तृत विवरण

सि.नं.	सामुदायिक वनको नाम	ठेगाना	बाह्य विक्रि परिमाण		आन्तरिक विक्रि परिमाण		जम्मा विक्रि परिमाण	
			काठ (घ.फि.)	दाउरा (चट्टा)	काठ (घ.फि.)	दाउरा (चट्टा)	काठ (घ.फि.)	दाउरा (चट्टा)
१	बुद्ध	बाणगंगा न.पा.-१०	२५९३.२८	८.००	३३७२.२५	०.००	५९६५.५३	८.००
२	मनकामना	बाणगंगा न.पा.-२	४२८८७.३०	४८.००	३१२७.६४	०.००	४६०१४.९४	४८.००
३	प्रतिभा	बाणगंगा न.पा.-२	६२२०.५७	०.००	३५१.२०	०.००	६५७१.७७	०.००
४	जय वनशक्ति	बुद्धभूमी न.पा.-१	१९९१.३१	०.००	०.००	०.००	१९९१.३१	०.००
५	शिव मन्दिर	बाणगंगा न.पा.-२	१७५८५.२८	२१.००	१६४२.८९	०.००	१९२२८.१७	२१.००
६	वागेश्वरी	क.व.न.पा.-१०, बाणगंगा न.पा.-५,६,११	५७७२.७५	३०.००	४५०.५३	०.००	६२२३.२८	३०.००
७	कोईलीचौर	बाणगंगा न.पा.-९	१४४३२.८६	२१.००	२४.२२	१.००	१४४५७.०८	२२.००
८	खोजिपुर	बाणगंगा न.पा.-९	३६४३९.०४	१३८.००	९१७.८३	०.००	३७३५६.८७	१३८.००
९	मधुवन	बाणगंगा न.पा.-८	२२५५२.०१	१४०.००	४३७३.५९	१५.००	२६९२५.६०	१५५.००
१०	नमुना	बाणगंगा न.पा.-९	५५५१.२४	१३.००	५१७.३५	०.००	६०६८.५९	१३.००
११	सरेपानी	बाणगंगा न.पा.-९	१५२६.९५	०.००	०.००	०.००	१५२६.९५	०.००
१२	नवप्रभात	बाणगंगा न.पा.-८	२२८६६.८९	५०.००	७८१.३२	०.००	२३६४८.२१	५०.००
१३	खैरेनीचौर	बाणगंगा न.पा.-६	२६६४.५०	०.००	३६०.५८	०.००	३०२५.०८	०.००
१४	प्रगती	बाणगंगा न.पा.-७	३६४७.३९	०.००	०.००	०.००	३६४७.३९	०.००
१५	गौतमबुद्ध	बुद्धभूमी न.पा.-५	१०६७६.१६	०.००	१८९७.८४	०.००	१२५७४.००	०.००
१६	आदर्श	बुद्धभूमी न.पा.-१	६८६६.३६	२५.००	१४५.८१	०.००	७०१२.१७	२५.००
१७	श्रीङ्गीघाट	बाणगंगा न.पा.-१,३,४ र ५	३९७९८.८१	१२५.५०	५५८२.७७	०.००	४५३८१.५८	१२५.५०

१८	जुरपानी	बुद्धभूमी न.पा.-१	६४४३.०६	१६.००	१८९.४९	०.००	६६३२.५५	१६.००
१९	शान्ति	बुद्धभूमी न.पा.-१०	१७४७.०५	१७.००	२०२.१५	०.००	१९४९.२०	१७.००
२०	पिपराकोठी महिला जनसेवा	बाणगंगा न.पा.-२	७०९९.४५	२३.००	०.००	०.००	७०९९.४५	२३.००
२१	लक्षमणघाट	बाणगंगा न.पा.-६	२४६०.९७	०.००	२९०.७०	०.००	२७५१.६७	०.००
२२	साहारा	बाणगंगा न.पा.-९	६८०३.४३	२१.००	२२९.३९	०.००	७०३२.८२	२१.००
२३	वक्डेरिया	बुद्धभूमी न.पा.-१०	५४४४.९३	७.००	०.००	०.००	५४४४.९३	७.००
२४	त्रिशुली	बुद्धभूमी न.पा.-२	२४२१.८७	४.००	०.००	०.००	२४२१.८७	४.००
२५	कुन्द्रा	बुद्धभूमी न.पा.-१	६९५६.३९	९.००	०.००	०.००	६९५६.३९	९.००
२६	राँजकुडा	बुद्धभूमी न.पा.-१	१५१६४.१५	७०.००	०.००	०.००	१५१६४.१५	७०.००
२७	बिरपुर जनकल्याण	बुद्धभूमी न.पा.-१	३६२९६.६३	५५.५०	३९२.१२	०.००	३६६८८.७५	५५.५०
२८	सुर्योदय	बुद्धभूमी न.पा.-१	३९३९.७५	६.००	०.००	०.००	३९३९.७५	६.००
२९	अमृते	बाणगंगा न.पा.-९	४५३२३.६५	६९.७५	७७९.७८	०.००	४६१०३.४३	६९.७५
३०	वनदेवी	बुद्धभूमी न.पा.-५	३६२७.३४	०.००	२०१९.४६	०.००	५६४६.८०	०.००
३१	फुलवारी	बाणगंगा न.पा.-७	१७८०१.३२	३४.५०	२४१२.१८	०.००	२०२१३.५०	३४.५०
३२	मुना	बाणगंगा न.पा.-२	४९४३.८५	१३.००	५४१.७३	०.००	५४८५.५८	१३.००
३३	खुत्खुते	बाणगंगा न.पा.-९	११४७७.९१	३२.५०	७४५.७५	०.००	१२२२३.६६	३२.५०
३४	देउराली	बुद्धभूमी न.पा.-२	१६४१.८८	७.००	४४२.४०	०.००	२०८४.२८	७.००
३५	मधौलिया	बाणगंगा न.पा.-४ र ५	६६७६.९८	०.००	५९७.६७	०.००	७२७४.६५	०.००
३६	पृथ्वी	बुद्धभूमी न.पा.-४	३७४६.४४	०.००	२१२.२६	०.००	३९५८.७०	०.००
३७	राजापानी	बाणगंगा न.पा.-३	११९०६.९२	१९.००	३८३१.७३	०.००	१५७३८.६५	१९.००
३८	कालिका	बाणगंगा न.पा.-१०	५९४१.१०	१२.००	०.००	०.००	५९४१.१०	१२.००

३९	कपिलमुनी	बुद्धभूमी न.पा.-१	८६५३.८४	०.००	११०.२५	०.००	८७६४.०९	०.००
४०	हरिओम	बुद्धभूमी न.पा.-१	१०८७०.८०	०.००	१४३.४१	०.००	११०१४.२१	०.००
४१	बैजलपुर जनकल्याण	बाणगंगा न.पा.-२	१४४९५.६४	४८.५०	५३३९.२३	११.००	१९८३४.८७	५९.५०
४२	कोटिहवा	बाणगंगा न.पा.-९	२५७४.८३	१२.००	३५२.१०	०.००	२९२६.९३	१२.००
४३	जनज्योती	बुद्धभूमी न.पा.-३	१४१७९.५४	३६.००	२५९.५६	०.००	१४४३९.१०	३६.००
४४	बसन्तपुर	बुद्धभूमी न.पा.-१	२८११.१४	३.५०	१००.१९	०.००	२९११.३३	३.५०
४५	पालु	बाणगंगा न.पा.-९	८४०.६६	१२.००	०.००	०.००	८४०.६६	१२.००
४६	हथौसा	बाणगंगा न.पा.-११	१५३५.०५	०.००	६१५.८७	०.००	२१५०.९२	०.००
४७	जनमबेथी	बाणगंगा न.पा.-१०	३४७८.८७	०.००	५११.२४	६.५०	३९९०.११	६.५०
४८	सुन्दरी	बुद्धभूमी न.पा.-२	१५२४.४२	०.००	२२१.२९	०.००	१७४५.७१	०.००
४९	लालमटिया	बाणगंगा न.पा.-२	२९५१.१३	०.००	७९०.८३	०.००	३७४१.९६	०.००
५०	भूकुटी	बुद्धभूमी न.पा.-१	२२७.६५	७.००	३०४.२६	०.००	५३१.९१	७.००
५१	समईथान	बुद्धभूमी न.पा.-८	६२६४.८५	०.००	०.००	०.००	६२६४.८५	०.००
५२	जनजागरण	बाणगंगा न.पा.-९	१५२२.९३	२.००	२३७.८६	०.५०	१७६०.७९	२.५०
५३	देवीस्थान	बुद्धभूमी न.पा.-१	१६५५.८२	०.००	०.००	०.००	१६५५.८२	०.००
५४	नवजागृती	बाणगंगा न.पा.-२	५४०३.०७	१८.००	८६६.३३	७.००	६२६९.४०	२५.००
५५	झरना महिला	क.व.न.पा.-९	०.००	०.००	१५६.९८	०.७५	१५६.९८	०.७५
५६	त्रिशक्ति	बाणगंगा न.पा.-८	०.००	०.००	११२६.६८	०.००	११२६.६८	०.००
५७	कालिका	बाणगंगा न.पा.-९	०.००	०.००	४५७.१५	०.००	४५७.१५	०.००
५८	सरस्वती	बुद्धभूमि न.पा.-१०	०.००	०.००	८२४.०६	०.००	८२४.०६	०.००
जम्मा			५३०९२८.०१	११७४.७५	४८८४९.९२	४१.७५	५७९७७७.९३	१२१६.५०

अनुसूची ११: आपूर्ति समितिमा प्राप्त भएको काठ र दाउराको विवरण

सि.नं.	सा.व.को नाम	ठेगाना	हस्तान्तरण मिति	काठ क्यू.फि.	दाउरा चट्टा	कैफियत
१	आदर्श सा.व.	बुद्धभुमी न.पा. १	२०८१.१२.२१	३३५.२६	१.००	
२	अमृते सा.व.	वाणगंगा न.पा. ९	२०८१.१२.२९	५५१७.८७	५.००	
३	वैजलपुर जनकल्याण सा.व.	वाणगंगा न.पा. २	२०८१.१२.१९	२६४७.२०	१५.००	
४	वन शक्ति सा.व.	बुद्धभुमी न.पा. ५ र ४	२०८२.०३.१५	१८२.९५	०.००	
५	बिरपुर जनक्याण सा.व.	बुद्धभुमी न.पा. १	२०८१.१२.२१	२४२७.९६	३.००	
६	देउराली सा.व.	बुद्धभुमी न.पा. १	२०८२.०२.०५	३५१.७६	२.००	
७	हरिओम खोला सा.व.	बुद्धभुमी न.पा. १	२०८१.१२.१९	१७४७.९०	३.००	
८	जनजागरण सा.व.	वाणगंगा न.पा. ९	२०८२.०१.१७	०.००	२.००	
९	जनज्योती सा.व.	बुद्धभुमी न.पा. ३	२०८२.०१.१५	३२४.९२	५.००	
१०	जुरपानी सा.व.	बुद्धभुमी न.पा. १	२०८२.०१.२८	५१८.२२	२.००	
११	कालिका सा.व.	वाणगंगा न.पा. ९	२०८२.०३.०३	४३२.११	१.००	
१२	कालिका सा.व.	वाणगंगा न.पा. १०	२०८२.०१.२३	२६६.२९	०.००	
१३	कपिलमुनी सा.व.	बुद्धभुमी न.पा. १	२०८२.०१.२२	७३६.१०	१.७५	
१४	खोजिपुर सा.व.	वाणगंगा न.पा. ९	२०८१.१२.११	१०६०.२२	४.००	
१५	कोईलीचौर सा.व.	वाणगंगा न.पा. ९	२०८१.१०.२२	१२४०.७९	३.००	
१६	कुन्द्रा सा.व.	बुद्धभुमी न.पा. १	२०८२.०३.३२	१९४७.१४	५.००	
१७	लालमटिया सा.व.	वाणगंगा न.पा. २	२०८२.०१.३०	५८८.९४	३.००	
१८	मधुवन सा.व.	वाणगंगा न.पा. ८	२०८१.१०.१५	३१४२.३२	१२.००	
१९	मनकामना सा.व.	वाणगंगा न.पा. २	२०८२.०१.२१	२९३३.४७	८.००	

२०	मुना सा.व.	वाणगंगा न.पा. २	२०८२.०१.३०	७९१.६५	३.००	
२१	नमुना सा.व.	वाणगंगा न.पा. ९	२०८२.०२.२३	४२१.३५	२.००	
२२	नवजागृती सा.व.	वाणगंगा न.पा. २	२०८२.०१.२४	३०२३.६२	६.००	
२३	नव प्रभात सा.व.	वाणगंगा न.पा. ८	२०८१.११.२९	४८५६.९४	१६.००	
२४	फुलवारी सा.व.	वाणगंगा न.पा. ७	२०८२.०३.२९	१७९७.१४	८.००	
२५	पिपराकोठी सा.व.	वाणगंगा न.पा. २	२०८२.०३.३२	२०४५.६९	१२.००	
२६	प्रतिभा सा.व.	वाणगंगा न.पा. २	२०८२.०१.१४	५२३.७०	३.००	
२७	राजापानी सा.व.	वाणगंगा न.पा. ३	२०८२.०१.२३	५७५.३०	७.००	
२८	राजकुंडा सा.व.	बुद्धभुमी न.पा. १	२०८१.१२.२९	११५७.८२	०.००	
२९	साहारा सा.व.	वाणगंगा न.पा. ९	२०८१.११.२९	१५११.९८	४.००	
३०	श्रीङ्गिघाट सा.व.	वाणगंगा न.पा. १ ३ ४ २ ५	२०८२.०१.२१	२७७६.४३	१६.००	
३१	त्रिशुली सा.व.	बुद्धभुमी न.पा. २	२०८२.०३.१९	४७१.०५	२.००	
जम्मा				४६३५४.१	१५४.७५	

अनुसूची १२: आपूर्ति समितिबाट विक्रिवितरण भएको काठ र दाउराको विवरण

१. गोलिया काठ

सि.नं.	सामुदायिक वनको नाम	ठेगाना	परिमाण (क्यु.फि.)	रकमविवरण				जम्मा
				राजस्व	संकलन खर्च	मु.अ.कर	सञ्चालन खर्च	
१	राजापानी	वाणगंगा न.पा. ३	९२९.१९	७१४७६७.००	१३००९३.००	१०९८३७.००	९०१६०.००	१०४४८५७.००
२	हरिओमखोला	बुद्धभुमी न.पा. १	४५८.६७	३२६७१८.००	६४२१७.००	५०८२४.००	४२८९१.००	४८४६५०.००
३	लालमटिया	वाणगंगा न.पा. २	८२५.६४	८५५९२९.००	११५५९५.००	१२६३०१.००	७९९८५.००	११७७८१०.००
४	कपिलमुनि	बुद्धभुमी न.पा. १	३५७.०५	३२३२६३.००	४९९८९.००	४८५२६.००	३४००२.००	४५५७८०.००
५	जुरपानी	बुद्धभुमी न.पा. २	५६६.९४	४६०१७७.००	७९३७५.००	७०१४६.००	५३४२८.००	६६३९२६.००
६	बुद्ध	वाणगंगा न.पा. १०	२८८.७१	२४०४१२.००	४०४२०.००	३६५०९.००	२७६१६.००	३४४९५७.००
७	पिपराकोठी महिला सेवा	वाणगंगा न.पा. २	८७४.८८	७०९८६९.००	१२२४९०.००	१०८२१२.००	८२८२२.००	१०२३३९३.००
८	कोईलीचौर सानाकिसान	वाणगंगा न.पा. ९	९७६.६८	१०७३४०५.००	१३६७४०.००	१५७३२३.००	९४६७२.००	१४६२१४०.००
९	वैजलपुर जनकल्याण	वाणगंगा न.पा. २	१३०३.६७	१०८२०२९.००	१८२५२१.००	१६४३९९.००	१२३४१०.००	१५५२३५९.००
१०	राजकुडी	बुद्धभुमी न.पा. १	७५२.४८	५९१९८९.००	१०५३५२.००	९०६५९.००	७१०४३.००	८५९०४३.००
११	नवप्रभात	वाणगंगा न.पा. ९	११८९.२९	९७४००७.००	१६६५०७.००	१४८२७४.००	११५२५८.००	१४०४०४६.००
१२	त्रिशुली	बुद्धभुमी न.पा. २	११८.६९	१०४३२.००	१६६१८.००	३५१७.००	१०५००.००	४१०६७.००
१३	कुन्द्रा	बुद्धभुमी न.पा. १	१०८.८९	१११८५१.००	१४८१०.००	१६४६६.००	१०५४७.००	१५३६७४.००
जम्मा			८७५०.७८	७४७४८४८.००	१२२४७२७.००	११३०९९३.००	८३६३३४.००	१०६६६९०२.००

२. दाउरा

सि.नं.	सामुदायिक वनको नाम	ठेगाना	दाउरा परिमाण (चट्टा)			राजस्व	संकलन खर्च	मु.अ.कर	सञ्चालन खर्च	जम्मा
			साल	मिश्रित	अन्य					
१	अमृते सा.व.	वाणगंगा न.पा.-९	५	०	०	२५०००	७५०००	१३०००	४२०००	१५५०००
२	कोइलीचौर सा.व.	वाणगंगा न.पा.-९	३	०	०	१५०००	४५०००	७८००	२५२००	९३०००
३	विरपुर जनकल्याण सा.व.	बुद्धभुमी न.पा.-१	४	०	०	२००००	६००००	१०४००	३३६००	१२४०००
४	पिपराकोठी महिला सेवा	वाणगंगा न.पा.-२	१०	०	०	५००००	१५००००	२६०००	८४०००	३१००००

५	जुरपानी सा.व.	बुद्धभूमी न.पा.-१	५	०	०	२५०००	७५०००	१३०००	४२०००	१५५०००
६	बुद्ध सा.व.	वाणगंगा न.पा.-१०	१	०	०	५०००	१५०००	२६००	८४००	३१०००
७	मुना सा.व.	वाणगंगा न.पा.-२	५	०	०	२५०००	७५०००	१३०००	४२०००	१५५०००
८	सुर्योदय सा.व.	बुद्धभूमी न.पा.-१	२	०	०	१००००	३००००	५२००	१६८००	६२०००
९	राजापानी सा.व.	वाणगंगा न.पा.-३	७	०	०	३५०००	१०५०००	१८२००	५८८००	२१७०००
१०	कुन्द्रा सा.व.	बुद्धभूमी न.पा.-१	३	०	०	१५०००	४५०००	७८००	२५२००	९३०००
११	कपिलमुनि सा.व.	बुद्धभूमी न.पा.-१	३	०	०	१५०००	४५०००	७८००	१९२००	८७०००
१२	बैजलपुर जनकल्याण सा.व.	वाणगंगा न.पा.-२	०	०	८	२००००	१२००००	१८२००	५१८००	२१००००
१३	जनज्योति सा.व.	बुद्धभूमी न.पा.-३	८	०	०	४००००	१२००००	२०८००	६७२००	२४८०००
१४	लालमटिया सा.व.	वाणगंगा न.पा.-२	०	०	६	१५०००	९००००	१३६५०	४०३५०	१५९०००
१५	कोटियादेवी सा.व.	बुद्धभूमी न.पा.-२	३	०	०	१५०००	४५०००	७८००	२३२००	९१०००
१६	जनमुखी सा.व.	बुद्धभूमी न.पा.-३	२	०	०	१००००	३००००	५२००	१६८००	६२०००
१७	प्रतिभा सा.व.	वाणगंगा न.पा.-२	६	०	०	३००००	९००००	१५६००	५०४००	१८६०००
१८	कालिका सा.व.	वाणगंगा न.पा.-१०	२	०	०	१००००	३००००	५२००	१६८००	६२०००
१९	हरिओमखोला सा.व.	बुद्धभूमी न.पा.-१	४	०	०	२००००	६००००	१०४००	३३६००	१२४०००
२०	त्रिशुली सा.व.	बुद्धभूमी न.पा.-२	२	०	०	१००००	३००००	५२००	१६८००	६२०००
२१	देवीस्थान सा.व.	बुद्धभूमी न.पा.-१	५	०	०	२५०००	७५०००	९७५०	५५२५०	१६५०००
जम्मा			८०	०	१४	४३५०००	१४१००००	२३६६००	७६९४००	२८५१०००

अनुसूची १३: आपूर्ति समितिमा हाल मौज्दात रहेको काठ र दाउराको विवरण

सि.नं.	आ.व. २०८०।०८१ को फिर्ता हुन बाँकी		आ.व. २०८१।०८२ मा समितिलाई प्राप्त भएको		जम्मा		आ.व. २०८१।०८२ मा विक्रि भएको		हाल समितिमा रहेको	
	काठ (घनफिट)	दाउरा (चट्टा)	काठ (घनफिट)	दाउरा (चट्टा)	काठ (घनफिट)	दाउरा (चट्टा)	काठ (घनफिट)	दाउरा (चट्टा)	काठ (घनफिट)	दाउरा (चट्टा)
१	२,७४३.४०	१०	४६३५४.१	१५४.७५	४९,०९७.५०	१६४.७५	८,७५०.७८	९४	४०,३४६.७२	७०.७५

अनुसूची १४: वन पैदावारमा आधारित उद्योगहरूको विस्तृत विवरण

सि.नं.	शुरुको दर्ता मिति	उद्योगको नाम र ठेगाना	ठेगाना	प्रोप्राईटर	सम्पर्क नं.
१	२०१७.०२.१७	श्री कृष्ण फर्निचर तथा काष्ठ उद्योग	हथौसा ९	श्री हेमन्त गिरि	
२	२०३८.०६.०१	श्री राज काष्ठ उद्योग	क.ब.न.पा.०१	श्री सरोज कुमार चौबे	
३	२०३९.०५.१०	श्री माया फर्निचर उद्योग	क.ब.न.पा.०२	चन्द्र भाल बढई	
४	२०४०.०१.२८	श्री विश्व कर्मा फर्निचर उद्योग	क.ब.न.पा.१	श्री राम धनि बढई	
५	२०४१.०४.२२	श्री पशुपति फर्निचर उद्योग	क.ब.न.पा.१	श्री कासि राम बढई	
६	२०४५.०४.२८	श्री सिद्धार्थ फर्निचर उद्योग	क.ब.न.पा.४	श्री मती मान कुमारी उपाध्यायनी	
७	२०४५.०४.२८	श्री दिप फर्निचर उद्योग	गजेहडा १	श्री भीम बहादुर क्षेत्री	
८	२०४९.०८.१५	श्री ओम प्रकाश फर्निचर उद्योग	क.ब.न.पा.१४	श्री भुईडोल कोरी	
९	२०५४.०४.३०	श्री सिद्धार्थ काष् उद्योग	क.ब.न.पा.४	श्री गिता शर्मा, श्री मनका ढकाल	
१०	२०५४.०९.१५	श्री आर. के. काष्ठ उद्योग	क.ब.न.पा.१	श्रीमति उर्मिला पाण्डेय	
११	२०५४.१२.१२	श्री पाण्डेय फर्निचर उद्योग	पिपरा ६	श्री कौशल किशोर पाण्डेयज	
१२	२०५६.०९.११	श्री लुम्बिनी फर्निचर उद्योग	मोतिपुर ३	श्री देवी प्रसाद पौडेल	
१३	२०५६.११.०८	श्री सत्यासाइ बाबा फर्निचर उद्योग	क.ब.न.पा.१	श्री भैरव प्रसाद हमाल	
१४	२०५७.१०.०५	श्री पासा फर्निचर उद्योग	क.ब.न.पा.७	श्री लक्ष्मन कुमार श्रेष्ठ	
१५	२०५८.०४.०७	श्री गरिव नवाज काष्ठ उद्योग	यशोधरा गा.पा.-७	श्री मती अजरून निस्सा	
१६	२०५८.०६.२६	श्री शिव पुजन काष्ठ उद्योग	यशोधरा गा.पा.-१	श्री शिव पुजन उद्योग बढई	
१७	२०५८.१०.२६	श्री शिव फर्निचर उद्योग	यशोधरा गा.पा.-७	श्री राम प्रसाद बढई	

१८	२०५८.११.०३	श्री बैरिया फर्निचर उद्योग	वाणगंगा ९	श्री टोप बहादुर रेश्मी	
१९	२०५८.१२.१४	श्री बिनोद फर्निचर उद्योग	हथौसा ९	श्री नित्यानारायण गुप्ता	
२०	२०५९.०६.०३	श्री ववु सःमिल	क.ब.न.पा.५	श्री बब्बु बढई	
२१	२०५९.०६.१३	श्री लक्ष्मी सःमिल	मायादेवी गा.पा.-३	श्री विक्रम बढई	
२२	२०५९.०७.०५	श्री बभनि सःमिल	गोटीहवा ८	श्री अब्दुल रहमान मुसलमान	
२३	२०५९.०८.०२	श्री देउराली सःमिल	गजेहडा ६	श्री तेज बहादुर सोम मगर	
२४	२०५९.०८.२०	श्री ॐ साई सःमिल	क.ब.न.पा.४	श्री प्रमे मोहन सिंह	
२५	२०५९.१२.२०	श्री गणेश फर्निचर उद्योग	क.ब.न.पा.१०	श्री पशुपति प्रसाद गुप्ता	०७६-५६०२४३
२६	२०५९.१२.२३	श्री सिंह फर्निचर उद्योग	क.ब.न.पा.४	श्री किरण सिंह	
२७	२०५९.१२.३०	श्री शक्ती काष्ठ उद्योग	क.ब.न.पा.१	श्री कालीपाद शर्मा	
२८	२०६०.०१.०२	श्री ॐ फर्निचर उद्योग	क.ब.न.पा.१	श्री अरविन्द कुमार पाण्डेय	
२९	२०६०.०१.०३	श्री सुमित काष्ठ उद्योग	क.ब.न.पा.४	श्री रविन्द्र नाथ ठाकुर	०७६-५६०६०७
३०	२०६०.०१.१०	श्री शान्त फर्निचर उद्योग	क.ब.न.पा.५	श्री मिन बहादुर अधिकारी	०७६-५६०८१०
३१	२०६०.०१.१७	श्री तावा श्री काष्ठ फर्निचर उद्योग	क.ब.न.पा.७	श्री प्रताप कुमार गिरी	
३२	२०६०.०२.२३	श्री मञ्जु फर्निचर उद्योग	क.ब.न.पा.१	श्री राम बरन रैदास	
३३	२०६०.०३.१६	श्री मनकामना काष्ठ तथा फर्निचर उद्योग	गजेहडा ५	श्री मति गिता थापा	९८५७०२५४६५
३४	२०६०.०३.२२	श्री रहमान सःमिल	मायादेवी गा.पा.-९	श्री इम्तेयाज अहमद मुसलमान	
३५	२०६०.०८.०४	श्री शिव पुजन फर्निचर उद्योग	दोहनी २	श्री शिव पुजान कोरी	
३६	२०६०.०८.२४	श्री ऋषि काष्ठ फर्निचर उद्योग	गजेहडा ६	श्री प्रभु बढई	

३७	२०६०.१०.०७	श्री मुहान फर्निचर उद्योग	गजेहडा ६	श्री ज्ञानु सेन	
३८	२०६०.१२.०४	श्री रूपन्देही स्टिल फर्निचर उद्योग	क.ब.न.पा.१	श्री बकरीदन मुसलमान	
३९	२०६१.०४.०५	श्री न्यू तौलेश्वर फर्निचर उद्योग	क.ब.न.पा.४	श्री भोला प्रसाद बढई	
४०	२०६१.०४.१८	श्री निर्मला फर्निचर उद्योग	क.ब.न.पा.३	श्री विक्रम बढई	
४१	२०६१.०७.१२	श्री अनसारी स:मिल	क.ब.न.पा.७	श्री अनवर अलि जोलहा	
४२	२०६१.०९.०६	श्री नरसिंह काष्ठ उद्योग	हरिहरपुर ५	श्री राम कुमार टण्डन	०७६-५६०९५५
४३	२०६१.०९.२८	श्री मनकामना स्टिल फर्निचर उद्योग	वाणागंगा ८	श्री मेघनाथ न्यौपाने	
४४	२०६२.०२.२९	श्री न्यू रहमानी स:मिल	पकडी ४	श्री अब्दुल रहमान मुसलमान	
४५	२०६२.०६.१२	श्री जोगराज फर्निचर उद्योग	मायादेवी गा.पा.-६	श्री दुधनाथ चौधरी कुर्मि	
४६	२०६२.०८.०६	श्री मोहम्मद काष्ठ उद्योग	मायादेवी गा.पा.-७	श्री महम्मद हुसेन मुसलमान	
४७	२०६२.११.२४	श्री बिन्धवासिनी काष्ठ उद्योग	क.ब.न.पा.९	श्री पशुपति शर्मा	
४८	२०६३.०४.२५	श्री बुद्ध स:मिल	गजेहडा ५	श्री काजी बहादुर रायमाझी	०७६-५५०१३३
४९	२०६३.०४.३०	श्री आलम काष्ठ उद्योग	क.ब.न.पा.६	श्री प्रवेज आलम खाँ	
५०	२०६३.०७.१५	श्री भूकूटी स.मील	बुद्धभूमी न.पा.-१०	श्री अलाउदीन मनहार	९८४७०४००५१
५१	२०६३.०७.२२	श्री राम सेवक स:मिल	लबनी १	श्री राम सेवक बढई	
५२	२०६३.०७.२८	श्री आकाश फर्निचर उद्योग	हथौसा ९	श्री शिव गुलाम चौधरी	
५३	२०६३.०८.११	श्री माँ भवानी काष्ठ तथा फर्निचर उद्योग	पकडी २	श्री ईसरार मुसलमान	
५४	२०६३.०८.१३	श्री न्यू मुहान काष्ठ तथा फर्निचर उद्योग	वाणागंगा न.पा ४	श्री छबिलाल रेशमी	
५५	२०६३.०८.१८	श्री नेहा फर्निचर उद्योग	क.ब.न.पा.१	श्री अब्दुल समद भन्ने	

५६	२०६३.०८.२६	श्री जय महालक्ष्मी काष्ठ उद्योग	गजेहडा ३	श्री कृष्ण प्रसाद कोजु	
५७	२०६३.०९.१०	श्री नवदुर्गा ग्रिल उद्योग	लबनी १	श्री अवधराम मुराउ	
५८	२०६३.०९.१२	श्री विनय काष्ठ उद्योग	पिपरा ६	श्री विनय कुमार जायसवाल	
५९	२०६३.०९.१२	श्री दिलीप फर्निचर उद्योग	हथौसा ३	श्री दसलिप कुमार रैदास चमार	
६०	२०६४.०९.०९	श्री इसरार काष्ठ तथा फर्निचर उद्योग	पकडी ५	श्री इसरार मुसलमान	
६१	२०६४.०९.२३	श्री जनसेवा काष्ठ उद्योग	गजेहडा २	श्रीमती शारदा मल्ल	०७६-६९०२०५
६२	२०६४.०५.२१	श्री तौलेश्वर फर्निचर उद्योग	क.ब.न.पा.१४	रामजी चमार	
६३	२०६४.०६.२३	श्री न्यू लुम्बिनी फर्निचर उद्योग	मोतिपुर ०५	श्री कृष्णराज अधिकारी	९८५७०२३१७७
६४	२०६४.०८.१४	श्री लक्री फर्निचर उद्योग	गजेहडा ५	श्री रमेश थारू	
६५	२०६४.०८.१४	श्री नया नेपाल फर्निचर	गजेहडा १	श्री हरिाम चौधरी	
६६	२०६५.०२.०५	श्री श्वेता काष्ठ उद्योग	हरिहरपुर ७	श्री यमुना प्रसाद मिश्र	९८४७०८३७३४
६७	२०६५.०४.२६	श्री नयाँ नेपाल काष्ठ उद्योग	शुद्धोधन गा.पा.-१	श्री मोहम्मद खालिद मुसलमान	९८४७०५३७०
६८	२०६५.०५.२३	श्री शिव प्रेम काष्ठ तथा फर्निचर उद्योग	पकडी २	श्री विजय बहादुर बरई	
६९	२०६६.०२.१८	श्री चौधरी फर्निचर उद्योग	पकडी ४	श्री उदय राज चौधरी	९७४७०३२०४६
७०	२०६६.०४.२२	श्री यादव स - मिल	शुद्धोधन गा.पा.-२	श्री राजेन्द्र प्रसाद यादव, श्री राजेन्द्र प्रसाद यादव	९८०७४३००६१
७१	२०६६.०८.०३	श्री चौधरी स:मिल तथा फर्निचर उद्योग	पकडी ४	श्री ध्रुव प्रसाद चौधरी (कुर्मि)	०७६-६९२१३३
७२	२०६६.०८.२३	श्री माँ स:मिल	क.ब.न.पा.१३	श्री अफरोज आलम मुसलमान	९८५७०२३५७४
७३	२०६७.०५.१३	श्री सिद्धार्थ काष्ठ तथा फर्निचर उद्योग	हरिहरपुर ५	श्री भिष्म प्रसाद बन्जाडे	९८४७०९३४८४

७४	२०६७.०५.२७	श्री सोनिया काष्ठ तथा फर्निचर उद्योग	पकडी ०२	श्री मनि मुसलमान	९८४७०४०६७४
७५	२०६७.०८.२०	श्री बिजय फर्निचर उद्योग	क.ब.न.पा.९	श्री हरि प्रसाद अधिकारी	
७६	२०६७.०९.१२	श्री मो. समिम सःमिल	मायादेवी गा.पा.-७	श्री जैस मोहम्मद मुसलमान	९८१३०२७४०३
७७	२०६७.०९.२९	श्री निग्लिहवा भेनियार उद्योग	कपिलवस्तु न.पा.-९	श्री अच्युतानन्द चौधरी, श्री अतिउल्लाह मुसलमान, श्री मनि मुसलमान	
७८	२०६७.११.०८	श्री लक्ष्मी सःमिल	मायादेवी गा.पा.-३	श्री राम बेलास बढई	९८०७४४९२५४
७९	२०६७.११.२७	श्री फ्रन्स केयर फर्निचर उद्योग	क.ब.न.पा.३	श्री सुरेन्द्र मल्ल	९८४७२७७५१
८०	२०६७.१२.२८	श्री सरस्वती सःमिल	मायादेवी गा.पा.-५		९७२७१५५५४५
८१	२०६८.०४.२२	श्री भोले बाबा फर्निचर उद्योग	क.ब.न.पा.४	श्री ज्ञानेन्द्र कुमार आचार्य	
८२	२०६८.०६.०९	श्री यादव काष्ठ तथा फर्निचर उद्योग	लबनी १	श्री नरेश अहिर	९८४७३०१३०२
८३	२०६८.०६.१५	श्री ध्रुव काष्ठ उद्योग	शुद्धोधन गा.पा.-२	श्री ध्रुव बढई	९७४७०३१५८५
८४	२०६८.०७.०१	श्री अकबाल हुसेन टि.एफ. काष्ठ तथा फर्निचर उद्योग	शुद्धोधन गा.पा.-२	श्री अकबाल हुसेन मुसलमान	९८१५४४०२१२
८५	२०६८.०८.०१	श्री महेन्द्रकोट काष्ठ तथा फर्निचर	बुद्धभूमि न.पा.-१	श्री बसन्तपुर सा.व.उ.स, श्री जुरपानी सा.व.उ.स, श्री जयवनशक्ति सा.व.उ.स	९७४७०३१९४४
८६	२०६८.०८.०६	श्री शिवम फर्निचर उद्योग	यशोधरा गा.पा.-७	श्री तौलेश्वर लाल श्रीवस्तव	
८७	२०६८.०८.२२	श्री अनिल सःमिल	मायादेवी गा.पा.-३	श्री विक्रम बढई	
८८	२०६९.०१.१६	श्री निस्ता फर्निचर उद्योग	क.ब.न.पा.४	श्री रनेन्द्र सेन	९८४७४०७५७२
८९	२०६९.०३.०१	श्री बुद्ध फर्निचर उद्योग	क.ब.न.पा.१०	श्री बेचन चाई	९७४७००८६९२

९०	२०६९.०४.३२	श्री सरफराज काष्ठ स:मिल	क.ब.न.पा.६	श्री जाकीर अलि मुसलमान	
९१	२०६९.०६.०३	श्री सन स्टिल एण्ड फर्निचर उद्योग	क.ब.न.पा.७	श्री आफाक अहमद खां	९८४७२८७७८६
९२	२०६९.०७.२७	श्री मनोकामना फर्निचर उद्योग	क.ब.न.पा.२	श्री भरत भुवाल चाई	९८१७४०२२६३
९३	२०६९.०९.०९	श्री हुसेन स मिल	बुद्धभूमी न.पा.-१०		९८१७४२२६८७
९४	२०६९.०९.१६	श्री शिव सन्मील	शुद्धोधन गा.पा.-१	श्री शिवपुजन केवट	९८०६९९६३६४
९५	२०६९.११.०२	श्री महमद अनस स:मिल	शुद्धोधन गा.पा.-१	श्री अबुहरेरा फकिर	
९६	२०६९.११.१९	श्री विश्वकर्मा फर्निचर उद्योग	पकडी ४	श्री रमेश लोहार	९८०७५४४५७६
९७	२०७०.०१.१२	श्री दुर्गा फर्निचर उद्योग	क.ब.न.पा.२	श्री ज्ञानमती लोहार	९८४७०९७२६०
९८	२०७०.०४.१३	श्री सन्देश फर्निचर उद्योग	क.ब.न.पा.४	श्री तेज राज अर्याल	९८४७५४४१८६
९९	२०७०.०४.३२	श्री जय माता फर्निचर उद्योग	क.ब.न.पा.१४	श्री राम बरन रैदास	९८४७०६२७७८
१००	२०७०.०५.०६	श्री शिवा आरा फर्निचर उद्योग	मायादेवी गा.पा.-७	श्री शालिकराम बढई	९७२७६५०८८९
१०१	२०७०.०६.०७	श्री न्यू सिंह फर्निचर उद्योग	क.ब.न.पा.४	श्री संजय कुमार राय	
१०२	२०७०.०८.१४	श्री अजिरून निसा फर्निचर उद्योग	पकडी ३	श्री अजिरून निसा मुसलमान	
१०३	२०७०.०८.२६	श्री गणेश फर्निचर उद्योग	लबनी १	श्री गणेश लोहार	
१०४	२०७१.०१.०७	श्री शिवम स:मिल तथा फर्निचर उद्योग	यशोधरा गा.पा.-३	श्री रमेश कुमार मिश्र	
१०५	२०७१.०३.१५	श्री सकिल अहमद आरा मिल	शुद्धोधन गा.पा.-६	श्री सर्फद्धिन मुसलमान धोबी	९८०७४९०२४७
१०६	२०७१.०९.१७	श्री सहानी आरा मिल	यशोधरा गा.पा.-४	श्री सन्तराम चाई	
१०७	२०७१.१०.२१	श्री वि. सी. फर्निचर उद्योग	बाणागंगा न.पा ९	श्री वैधनाथ चौधरी	
१०८	२०७१.११.०१	श्री बिनोद फर्निचर उद्योग	बाणागंगा न.पा ९	श्री शालिराम थारू	

१०९	२०७१.११.१०	श्री नफिस काष्ठ तथा फर्निचर उद्योग	मायादेवी गा.पा.-९	श्री रफिक मुसलमान	
११०	२०७१.११.१०	श्री बिन्ध बासिनी काष्ठ फर्निचर उद्योग	बाणागंगा न.पा १०	श्री ओम प्रकाश बढई	९८४७२१२१८९
१११	२०७१.११.१३	श्री विजय सागर फर्निचर उद्योग	बाणागंगा न.पा ९	श्री डाक्टर थारू	
११२	२०७१.११.२६	श्री श्याम फर्निचर उद्योग	यशोधरा गा.पा.-४	श्री राम पासी	९८००७१२५५०
११३	२०७१.१२.१०	श्री संझना काष्ठ तथा फर्निचर उद्योग	बाणागंगा न.पा ७	श्री राम नारायण चौधरी (थारू)	९८५७०५०९२५
११४	२०७१.१२.१२	श्री सन्जिता फर्निचर उद्योग	बाणागंगा न.पा १२	श्री श्री सहेना थारू	
११५	२०७१.१२.१२	श्री सगर माया स:मिल	बाणागंगा न.पा १०	श्री याम बहादुर मल्ल	९८५७०२८३४०
११६	२०७१.१२.२५	श्री शुमा काष्ठ तथा फर्निचर उद्योग	बाणागंगा न.पा १०	श्री गणेश बहादुर क्षेत्री	९८५७०२९८००
११७	२०७१.१२.२५	श्री हिमाल काष्ठ तथा फर्निचर उद्योग	बाणागंगा न.पा १	श्री वेदराज नेपाली	९८४७०८२८९१
११८	२०७१.१२.२५	श्री प्रिन्स काष्ठ तथा फर्निचर उद्योग	बाणागंगा न.पा १०	श्री सीता कार्की	
११९	२०७१.१२.३०	श्री बिनोद काष्ठ तथा फर्निचर उद्योग	बाणागंगा न.पा १	श्री बासुदेव थारू	
१२०	२०७२.०१.१६	श्री शुभ शर्मा फर्निचर उद्योग	बाणागंगा न.पा १०	श्री राजेश तिवारी	९८५७०५०१९८
१२१	२०७२.०१.२२	श्री न्यू सिद्धार्थ काष्ठ फर्निचर उद्योग	बाणागंगा न.पा १०	श्री सरिता रिमाल	९८५७०५०३०३
१२२	२०७२.०१.२८	श्री महत फर्निचर उद्योग	बाणागंगा न.पा ८	श्री लाल कुमार महत क्षेत्री	
१२३	२०७२.०१.२९	श्री देउराली फर्निचर उद्योग	बाणागंगा न.पा १३	श्री हरि प्रसाद भुसाल	
१२४	२०७२.०२.०४	श्री खुशी फर्निचर उद्योग	बाणागंगा न.पा १३	श्री दुर्गा बहादुर कुँवर क्षेत्री	९८५७०२४३९५
१२५	२०७२.०२.२७	श्री श्रेष्ठ फर्निचर उद्योग	बाणागंगा न.पा १	श्री दिल बहादुर श्रेष्ठ	
१२६	२०७२.०४.२७	श्री बनगाई काष्ठ तथा फर्निचर उद्योग	बाणागंगा न.पा १३	श्री मान बहादुर कार्की	९८५७०३४५९८
१२७	२०७२.०६.१९	श्री सहानी फर्निचर एण्ड फेशन विट उद्योग	क.ब.न.पा.१०	श्री अजय सहानी	९८४७३८४६३४

१२८	२०७२.०७.१५	श्री कृष्ण फर्निचर उद्योग	बाणागंगा न.पा १२	श्री राज विक्रम चौधरी (थारू)	९८१६४७००६४
१२९	२०७२.०८.१६	श्री भविष फर्निचर उद्योग	बाणागंगा न.पा १	श्री मनिराम थारू	
१३०	२०७२.०९.०१	श्री हरि ओम काष्ठ फर्निचर	यशोधरा गा.पा.-५	श्री ओम प्रकाश बढई	
१३१	२०७२.०९.०६	श्री पूजा फर्निचर उद्योग	दोहनी १	श्री अमेरिकन कोरी	
१३२	२०७२.१०.१३	श्री शाहिल फर्निचर उद्योग	बाणागंगा न.पा ११	श्री शिव कुमार चौधरी	९८४७२१२१२९
१३३	२०७२.१०.१७	श्री श्याम सुन्दर फर्निचर उद्योग	शुद्धोधन गा.पा.-७	श्री शीवपुजन बढई	
१३४	२०७२.११.१८	श्री सीतारून मिसा आरा मिल	क.व.न.पा.१७	श्री मोहम्मद अलि	
१३५	२०७२.१२.०४	श्री राजु एण्ड प्रमोद आरा मिल	शुद्धोधन गा.पा.-६	श्री जोगेन्दर गडरिया	९८१६४८६७८८
१३६	२०७३.०१.१०	श्री सीता स:मिल	क.व.न.पा.१०	श्री सीता तिवारी	
१३७	२०७३.०१.१६	श्री नवदुर्गा काष्ठ फर्निचर उद्योग	बुद्धभूमी न.पा.-६	श्री शिव गुलाम यादव	
१३८	२०७३.०१.१६	श्री आरती फर्निचर उद्योग	बाणागंगा न.पा ३	श्री सुरज थारू	
१३९	२०७३.०१.२४	श्री तौलेश्वर फर्निचर उद्योग	बुद्धभूमी न.पा.-५	श्री तौलेश्वर बढई	
१४०	२०७३.०३.०३	श्री जगदिन फर्निचर उद्योग	शुद्धोधन गा.पा.-२	श्री जवाहिर जीत विश्वकर्मा	९८००७२८७२८
१४१	२०७३.०३.१७	श्री निसान फर्निचर उद्योग	बाणागंगा न.पा १	श्री लाल बहादुर थारू	९८४७०५९१५९
१४२	२०७३.०६.०६	श्री लक्ष्मी काष्ठ फर्निचर उद्योग	बाणागंगा न.पा ११	श्री भिखु थारू चौधरी	९८१५४६००५८
१४३	२०७३.०७.०९	श्री चौधरी फर्निचर उद्योग	पकडी २	श्री राकेश कुमार कुर्मि	९८१४४८५०२८
१४४	२०७३.०७.१०	श्री बाणागंगा फर्निचर उद्योग	बाणागंगा न.पा १४	श्री अनुप आचार्य	९८१२९४२५४३
१४५	२०७३.०७.११	श्री जनसेवा फर्निचर उद्योग	बुद्धभूमी न.पा.-४	श्री लाल बहादुर सुनार	९८४७२१५२१८
१४६	२०७३.०९.१३	श्री बोलबम फर्निचर उद्योग	क.व.न.पा.-१०	श्री जगपत बढई	

१४७	२०७३.०९.१३	श्री भूकृती फर्निचर उद्योग	बुद्धभूमी न.पा.-४	श्री चन्द्र बहादुर घर्ति मगर	९८४७१३३९६७
१४८	२०७३.०९.१७	श्री गौतम फर्निचर उद्योग	क.व.न.पा.-१०	श्री गोपाल प्रसाद गौतम	९८११४४६१९८
१४९	२०७३.०९.२४	श्री जयमा लक्ष्मी फर्निचर एण्ड सःमिल	क.व.न.पा.१४	श्री राम सुरेन्द्र बढई	
१५०	२०७३.०९.२४	श्री न्यू सगरमाथा फर्निचर उद्योग	बाणागंगा न.पा १०	श्री पुवाराम भुसाल	९८४७२८४६७१
१५१	२०७३.०९.२६	श्री फरिद फर्निचर उद्योग	क.व.न.पा.७	श्री रहम तुल्लाह धुनिया	९८४७२९२४१२
१५२	२०७३.१०.१८	श्री वासिफ पोल्ट्री फर्म	यशोधरा गा.पा. ५	श्री लइस पठान	
१५३	२०७३.१०.१८	श्री निस्ता काष्ठ उद्योग	बाणागंगा न.पा १०	श्री रनेन्द्र सेन	९८५७०५१५७२
१५४	२०७३.११.१९	श्री प्रसाद फर्निचर उद्योग	लबनी १	श्री राम प्रसाद विश्वकर्मा	
१५५	२०७४.०२.०२	श्री शारहा सःमिल तथा फर्निचर उद्योग	बाणागंगा न.पा ११	श्री शंकर भाट क्षेत्री	९८५७०५०७५९
१५६	२०७४.०२.२१	श्री सुरज काष्ठ उद्योग	बुद्धभूमी न.पा. ६	श्री सुरज थापा	
१५७	२०७४.०३.०६	श्री चौधरी फर्निचर तथा काष्ठ उद्योग	क.व.न.पा.१०	श्री राधेश्याम थारू	९८४७०८२३७८
१५८	२०७४.०४.०९	श्री पाण्डे फर्निचर उद्योग	बाणागंगा न.पा ४	श्री रवि पाण्डे	
१५९	२०७४.०४.१२	श्री कामारव्या फर्चनिर उद्योग	बाणागंगा न.पा ८	श्री भविश्वर बेलवासे	९८६७०११३७०
१६०	२०७४.०६.०२	श्री तिलौराकोट समय माई फर्निचर तथा काष्ठ उद्योग	क.व.न.पा. ४	श्री रामपृत दुबे	
१६१	२०७४.०६.०४	श्री विश्वकर्मा काष्ठ फर्निचर उद्योग	बुद्धभूमी न.पा. १०	श्री त्रिजुगी लोहार	९८०६२१३८९२
१६२	२०७४.०७.०८	श्री अनुष्का काष्ठ फर्निचर उद्योग	क.व.न.पा.८	श्री सुरेन्द्र सार्की	
१६३	२०७४.०९.२६	श्री पूर्णाकृष्ण रायमाझी काष्ठ फर्निचर उद्योग	बुद्धभूमी न.पा. २	श्री राम बहादुर रायमाझी	९८०७४८५५९७
१६४	२०७४.१०.२३	श्री रामु फर्निचर उद्योग	बाणागंगा न.पा ११	श्री रामु प्रसाद चौधरी	
१६५	२०७४.१०.२४	श्री मुस्तजा फर्निचर उद्योग	सुद्धोधन गा.पा. २	श्री मुरतजा जोगी मुसलमान	

१६६	२०७४.११.१५	श्री आयुष फर्निचर उद्योग	बुद्धभूमी न.पा. २	श्री सरिता पौडेल	९८४७११७१८९
१६७	२०७४.१२.०४	श्री बोलबम फर्निचर तथा सा. मिल	सुद्धोधन गा.पा. १	श्री श्यामु बढई	९८०७५४३१६७
१६८	२०७४.१२.१८	श्री रसाईली फर्निचर उद्योग	क.ब.न.पा.९	श्री विनोद वि.क	९८२३८४९१५५
१६९	२०७५.०१.१२	श्री राना फर्निचर उद्योग	बाणागंगा न.पा १०	श्री रोम बहादुर राना	९८१४४७४७०९
१७०	२०७५.०१.१३	श्री राम नरेश फर्निचर उद्योग	क.ब.न.पा.५	श्री दिलिप कुमार बरई	९८०७५५९६८७
१७१	२०७५.०१.२३	श्री आफताव सा मिल एण्ड फर्निचर उद्योग	यशोधरा गा.पा ५	श्री मोहम्मद इसुफ मुसलमान	९८०४४८९७६०
१७२	२०७५.०२.२२	श्री बाणागंगा फर्निचर उद्योग	बाणागंगा न.पा ८	श्री लक्ष्मण पोखेल	९८६७११४६३
१७३	२०७५.०४.२५	श्री ए बी काष्ठ तथा फर्निचर उद्योग	बुद्धभूमी न.पा. २	श्री दिप चन्द्र प्रसाद थारू	९८६७१२७८००
१७४	२०७५.०४.३०	श्री रजा फर्निचर उद्योग	बुद्धभूमी न.पा. ६	श्री बरकत अली मनहार	९८१४४६१२३७
१७५	२०७५.०५.२०	श्री अशोक फर्निचर उद्योग	क.व.न.पा.-१०	श्री सुभाष बढाई	
१७६	२०७५.०५.२८	श्री अम्बे सःमिल तथा फर्निचर उद्योग	सुद्धोधन गा.पा. ३	श्री ज्ञानदास यादव	९८०६९०८१६४
१७७	२०७५.०६.०८	श्री अन्नद फर्निचर उद्योग	बुद्धभूमी न.पा. १०	श्री राम विलास बढई	९८१२९६७४५३
१७८	२०७५.०६.१८	श्री अन्नजनी फर्निचर उद्योग	बाणागंगा न.पा ११	श्री राम मिलन चमार	९८००७३६६५७
१७९	२०७५.०६.२५	श्री सिनर्जी सःमिल तथा फर्निचर उद्योग	सुद्धोधन गा.पा. १	डम्बर प्रसाद शर्मा, कुमारी बिन्दु शर्मा, पारस भुसाल, भगवती भण्डारी	९८५७०५०८६९
१८०	२०७५.०७.१४	श्री विशाल काष्ठ तथा फर्निचर उद्योग	बाणागंगा न.पा ७	श्री हिरा गिरी	९८५७०५६७८०
१८१	२०७५.०८.१२	श्री दिप फर्निचर उद्योग	क.ब.न.पा.३	श्री दिनेश बढई	९८०६९२७०११
१८२	२०७५.०८.१२	श्री राधाराज फर्निचर उद्योग	बाणागंगा न.पा १०	श्री राज कुमार थारू	
१८३	२०७५.०८.२१	श्री प्रेम काष्ठ फर्निचर उद्योग	बाणागंगा न.पा ४	श्री तौलन बढई	

१८४	२०७५.०८.२४	श्री विश्वकर्मा फर्निचर उद्योग	सुद्धोधन गा.पा. १	श्री दुध नाथ लोहार विश्वकर्मा	
१८५	२०७५.०९.०४	श्री रेशुगां काष्ठ उद्योग	बाणागंगा न.पा २	श्री टुक प्रसाद न्यौपाने	९८५७०२५८६५
१८६	२०७५.०९.११	श्री स्टार सःमिल तथा फर्निचर उद्योग	सुद्धोधन गा.पा. ६	श्री सकिल अहमद फकिर	९८५७०५०८८०
१८७	२०७५.०९.२७	श्री मालिका सःमिल उद्योग	बाणागंगा न.पा ५	श्री लाल बहादुर खड्का क्षेत्री, श्री बिष्णु बहादुर के.सी, श्री बसन्त बहादुर के.सी.	९८५७०५१९२६
१८८	२०७५.०९.२९	श्री नारायण काष्ठ तथा फर्निचर उद्योग	बाणागंगा न.पा ११	श्री राम बिनोद गुप्ता	
१८९	२०७५.१०.०३	श्री शिषिर फर्निचर उद्योग	बाणागंगा न.पा ६	श्री राधीका पौडेल पौखेल	
१९०	२०७५.१०.२१	श्री मिनु फर्निचर उद्योग	बुद्धभूमी न.पा. २	श्री अन्जनी चौधरी	
१९१	२०७५.१०.२४	श्री आरसिया काष्ठ सःमिल उद्योग	क.ब.न.पा.१	श्री फिरोज अहमद खां	
१९२	२०७५.१०.२७	श्री बाणागंगा फर्निचर तथा काष्ठ उद्योग	बाणागंगा न.पा ७	श्री रोशन बन्जाडे, श्री महेश पौडेल	९८५७०८२८००
१९३	२०७५.११.१०	श्री ऊ नम शिवाय फर्निचर उद्योग	बुद्धभूमी न.पा. २	श्री नत्थु	
१९४	२०७५.११.२९	श्री आलमगीर फर्निचर उद्योग	क.ब.न.पा.१	श्री मिर खातुन	
१९५	२०७५.११.३०	श्री न्यू इरफान काष्ठ एण्ड सःमिल	क.ब.न.पा.३	श्री मोहम्मद इरफान मुसलमान	
१९६	२०७५.१२.०५	श्री तिथपति फर्निचर उद्योग	क.ब.न.पा.२	श्री चाइत्तर तेली	
१९७	२०७५.१२.२६	श्री लक्ष्मी फर्निचर उद्योग	बाणागंगा न.पा १०	श्री अर्जुन थारू	
१९८	२०७६.०१.१७	श्री महिमा आरामिल एण्ड फर्निचर उद्योग	सुद्धोधन गा.पा. ५	श्री फागु पासी	९८२१५५८४८५
१९९	२०७६.०३.०६	श्री बाबा फर्निचर उद्योग	बाणागंगा न.पा ९	श्री सुदिप रायमाझी	९८५७०५२७५६
२००	२०७६.०३.२०	श्री बागेश्वरी सामुदायीक काष्ठ तथा फर्निचर उद्योग	बाणागंगा न.पा ६	श्री हुमनाथ भट्टराई	९८४७०८२५८३
२०१	२०७६.०४.२६	श्री बि. आर. के. काष्ठ उद्योग	बाणागंगा न.पा ८	श्री बुद्धिराम थारू, श्री राम बहादुर	९८४३९७८१५२

				थारू	
२०२	२०७६.०४.३०	श्री साबिया फर्निचर उद्योग	बुद्धभूमी न.पा. ५	श्री वाजाद अली मुसलमान	९८१७४२२६८७
२०३	२०७६.०५.१८	श्री सुमन फर्निचर उद्योग	बाणागंगा न.पा १०	श्री हरिनारायण	९८२७४११७५
२०४	२०७६.०६.०७	श्री गणेश फर्निचर उद्योग	क.ब.न.पा.१	श्री जग्गे अहिर	९८०५४५२७९३
२०५	२०७६.०६.१२	श्री नुरुश निशा स:मिल	मायादेवी गा.पा. १	श्री नुरून निशा मुसलमान	९८०७५१४४२७
२०६	२०७६.०६.१५	श्री शंकर फर्निचर उद्योग	सुद्धोधन गा.पा. १	श्री शुभावती लोनिया	९८०६९००८४५
२०७	२०७६.०७.०६	श्री कृष्ण फर्निचर उद्योग	बुद्धभूमी न.पा. १०	श्री राम कृष्ण बनिया	९८०७९३०८७३
२०८	२०७६.०७.१७	श्री स्काई स मिल तथा फर्निचर उद्योग	सुद्धोधन गा.पा. ६	श्री सकिल अहमद फकिर	९८५७०५०८८०
२०९	२०७६.०८.०४	श्री अमिर एण्ड ताहीर स:मिल	मायादेवी गा.पा. १	श्री सहाबुद्दिन मुसलमान	९८०५४६८७८८
२१०	२०७६.०८.०४	श्री अति उल्लाह स:मिल	मायादेवी गा.पा. १	श्री करम हुसेन मुसलमान	९८१४४६३९९१
२११	२०७६.०८.२४	श्री शिवा फर्निचर उद्योग	क.ब.न.पा. ९	श्री राजाराम कोहार	९८६७९०३९८२
२१२	२०७६.०९.१७	श्री सुरज फर्निचर उद्योग	मायादेवी गा.पा. १	श्री सुरज बरई	९८२५४९१९४९
२१३	२०७६.०९.२८	श्री ग्यास दिन शाह स:मिल	मायादेवी गा.पा. ३	श्री समसुद्धिन फकिर	९८४२८१०८२५
२१४	२०७६.१०.१५	श्री मुक्तीनाथ काष्ठ उद्योग	बुद्धभूमी न.पा. १०	श्री निर्मला अर्याल	९८४१११४५४४
२१५	२०७६.१०.२६	श्री उड ल्यान्ड मिल तथा फर्निचर उद्योग	मायादेवी गा.पा. ३	श्री सराजुल हक मुसलमान	९८२५४९५५११
२१६	२०७६.११.०१	श्री भोलेनाथ फर्निचर एण्ड अल्मोनियम उद्योग	बाणागंगा न.पा ५	श्री राम बिलास चौधरी	९८०५४१३२०९
२१७	२०७६.११.०७	श्री भलवाड सामुदायीक काष्ठ मिल तथा फर्निचर उद्योग	बाणागंगा न.पा ९	श्री खोजिपुर सामुदायिक वन, श्री सिता पुन, श्री मडरू थारू, श्री चन्द्र सिजापती	९८४८४८१००८
२१८	२०७७.०३.२३	श्री नेशनल सहानी फर्निचर उद्योग	सुद्धोधन गा.पा. ६	श्री हरिश मल्लाह	९८१२९४३४२७

२१९	२०७९.०५.२४	श्री कयुम आरा मिल तथा फर्निचर उद्योग	क.ब.न.पा.१०	श्री अब्दुल कयूम मुसलमान	९८०५४६५०४४
२२०	२०७९.०५.२४	श्री शिव शक्ति आरा मिल तथा फर्निचर उद्योग	क.ब.न.पा.४	श्री हरिराम बढई	
२२१	२०७९.०६.०५	श्री अमर फर्निचर उद्योग	सुद्धोधन गा.पा. २	श्री सन्जय चाई	९८२१४०११८१
२२२	२०७९.०७.०६	श्री खान सःमिल उद्योग	बुद्धभूमी न.पा. १०	श्री मोहम्मद सलिम खाँ	९८११४०९२००
२२३	२०८०.०१.२६	श्री बाणागंगा सःमिल तथा फर्निचर उद्योग	बाणागंगा न.पा ८	श्री विष्णु प्रसाद आचार्य	९८५७०५०९८८
२२४	२०८०.०३.११	श्री अहमद काष्ठ तथा फर्निचर उद्योग	मायादेवी गा.पा. १	श्री निसार अहमद मुसलमान	
२२५	२०८०.०४.०६	कुँवर सःमिल तथा फर्निचर उद्योग	बाणागंगा न.पा.-९	चन्द्र बहादुर कुर्वर	९८४७५९३३४२
२२६	२०८०.०५.२६	ओम साई स्टिल तथा काष्ठ फर्निचर उद्योग	शुद्धोधन गा.पा.-१	इमिरता मल्लाह	९८१५४७१८८०
२२७	२०८०.०९.१२	गणेश काष्ठ उद्योग	बुद्धभुमी न.पा.-२	कल्याण टण्डन	९८४१७१३२५६
२२८	२०८०.१०.११	एलिशा सःमिल तथा फर्निचर उद्योग	बाणागंगा न.पा.-८	कल्पना चौधरी	९८४३९८८१५२
२२९	२०८०.१०.२४	कविता आरा मिल फर्निचर उद्योग	कपिलवस्तु न.पा.-५	उमेश बढई	९८१७४८७६७३
२३०	२०८०.११.०८	अरिशा सःमिल तथा फर्निचर उद्योग	कपिलवस्तु न.पा.-८	मोहम्मद ईस्लाम खान	९८१५४८४२४५
२३१	२०८०.१२.०५	फिरोज आलम आरा सःमिल तथा फर्निचर उद्योग	कपिलवस्तु न.पा.-८	रउआब अलि मुसलमान	९८१०६९१३९१
२३२	२०८०.१२.१५	लक्ष्मी फर्निचर उद्योग	बुद्धभुमी न.पा.-६	त्रिवेनी बढई	९८११४३००३८
२३३	२०८१.०१.०२	शुभ सम्राट फर्निचर तथा काष्ठ उद्योग	बाणागंगा न.पा.-६	सुरेन्द्र कुमार पाण्डे	९८५७०५४०६५
२३४	२०८१.०४.०९	कृष्णा फर्निचर उद्योग	यशोधरा गा.पा. ४	किसलावती देवी यादव	
२३५	२०८१.०४.२१	न्यु मुस्किम फर्निचर उद्योग	मायादेवी गा.पा. १	फिरोज अहमद मु.	९८१७४०५०४४
२३६	२०८१.०४.२३	महालक्ष्मी सःमिल एण्ड फर्निचर उद्योग	मायादेवी गा.पा. १	चैनमती कुर्मिनी	९८०५४१६०११
२३७	२०८१.०४.२८	शिवान्या फर्निचर उद्योग	मायादेवी गा.पा. २	शुशिला बढई	९८२१४०२१३६

२३८	२०८१.०५.११	न्यु खान सःमिल उद्योग	कपिलबस्तु न.पा. २	सरतँज अहमद खाँ	९८४७२८६५६७
२३९	२०८१.०५.१६	श्री हिमालियन भेनियर उद्योग तथा आरा मिल	कृष्णनगर न.पा. २	जितेन्द्र कुमार गोयल	९८०२५४४०३८
२४०	२०८१.०५.२६	जय बजरंबली भेनियर तथा सःमिल	कृष्णनगर न.पा. २	महेन्द्र गुप्ता,दिपेन्द्र कुमार गुप्ता	९८५१२३५८५३
२४१	२०८१.०५.२७	आजाद प्लाईउड कपिलबस्तु प्रा.लि.	शिवराज न.पा. २	फुरकान अकबाल,साजिया फुर्कान	९८४७०६३६४०
२४२	२०८१.०६.०७	जुनेद आरा सःमिल उद्योग	कपिलबस्तु न.पा. ४	जाकिर हुसेन गद्दी	९८०६९२७०१४
२४३	२०८१.०६.२१	सुल्तान सःमिल तथा काष्ठ उद्योग	कपिलबस्तु न.पा. १	खुशबु गुप्ता	९८४७१३३५७७
२४४	२०८१.०७.१७	जय माहाकाल भेनियर उद्योग	कृष्णनगर न.पा. ८	अनिता देबी कनौडिया समेत ३ जना	९८५७०५५१०७
२४५	२०८१.०८.११	स्टार सःमिल	मायादेवी गा.पा. २	समीउद्दीन मुसलमान	९८१२९४२००८
२४६	२०८१.०८.१२	श्री शिवगढी सःमिल तथा काष्ठ फर्निचर उद्योग	शिवराज न.पा. २	अनिता घर्ती	९८५७०६१०९२
२४७	२०८१.०८.१९	विश्वकर्मा सःमिल	बुद्धभुमी न.पा. ४	खेमे कामी	९८४४७२२७७४
२४८	२०८१.०८.२०	श्री बाबा सःमिल तथा फर्निचर उद्योग	महाराजगंज न.पा. ९	राम किसुन बढई	९८४९३७३०९८
२४९	२०८१.०८.२७	स्टार भेनियर	शिवराज न.पा. २	नासीर खुर्शीद	९८१५४६०९०४
२५०	२०८१.०९.१६	तिलौराकोट साझेदारी बन उपभोक्ता समुह सःमिल	कपिलबस्तु न.पा. २	तिलौराकोट साझेदारी बन उपभोक्ता समुह सःमिल	९८५७०४३८१३
२५१	२०८१.१०.१४	लोटस भेनियर एण्ड सःमिल प्रा.लि.	कृष्णनगर न.पा. ८	मिन बहादुर शाही	९८५७८३०१०४
२५२	२०८१.१०.२२	चौधरी फर्निचर उद्योग तथा सःमिल	बाणगंगा न.पा. १०	सावित्री थारु	९८५७०४८११२
२५३	२०८२.०१.१५	शिवशक्ति सःमिल तथा फर्निचर उद्योग	कपिलबस्तु न.पा. ११	शिव सरन बढई	९८१७४७२८७६
२५४	२०८२.०२.०१	भोला काष्ठ तथा फर्निचर उद्योग	विजयनगर गा.पा. ७	शिवनाथ कोरी	९८०५४०२८००
२५५	२०८२.०२.०५	प्रदिप इको काष्ठ कला तथा फर्निचर उद्योग	बाणगंगा न.पा. ८	प्रशान्त थारु	९८५७०५३११४
२५६	२०८२.०२.०५	हिमाली काष्ठ तथा फर्निचर उद्योग	कृष्णनगर न.पा. ६	आसिफ जमिल	९८५७०२८०६४
२५७	२०८२.०३.०१	मोबिस आरा मिल फर्निचर उद्योग	शुद्धोधन गा.पा. २	मोहम्मद मोबिस फकिर	९८२६४३४२२९
२५८	२०८२.०३.१८	आचार्य एण्ड सन्स फर्निचर उद्योग	बाणगंगा न.पा. १	बिष्णु आचार्य	९८४७४८९९६९

अनुसूची १५: आ.व. २०८१।०८२ मा सम्पादित केही कृयाकलापका फोटोहरु
आ.व. २०८१।०८२ मा सन्चालित कृयाकलापहरुको केही फोटोहरु



फोटो: पुनरुत्पादन कटान तथा ढलापडा संकलनबाट उत्पादित काठ दाउरा

फोटो: महत्वपूर्ण सिमसार एवं पोखरी संरक्षण कार्यक्रम: खोजिपुर सा.व., वा.न.पा.-९, कपिलवस्तु





फोटो: सुधारिएको वन पैदावर घाटगद्दी/डिपो निर्माण



फोटो: तालिम/गोष्ठी/अन्तरकृया कार्यक्रम सन्चालन



फोटो: अग्निरेखा सरसफाई



विश्व वातावरण दिवस, २०२२



राष्ट्रिय वृक्षारोपण दिवस, २०२२



फोटो: वन संरक्षण, व्यवस्थापन र अनुगमनका लागि ड्रोन संचालन